



고품격 행복·관광레저 도시 금남

새로운 하동, 더 큰 하동

번호	17호
일시	2016.9.9

## 當面主要懸案事項

- 2016. 9. 9(금) 이장회의 -



『금남 해역 지역특산어종 돌가자미 방류』

# 금 남 면

# 目 次

## 총무 담당

1. 마을동향 보고 철저 ..... 1
2. 연휴간 생활쓰레기 수거 계획 안내 ..... 1
3. 연휴 비상진료 및 당번약국 운영 안내 ..... 1
4. 2016 한가위 맞이 면민 노래자랑 홍보 ..... 2

## 주민생활지원 담당

1. 마을 다중이용시설 운영지원 사업 신청 ..... 3
2. 연탄쿠폰 지원을 위한 연탄사용가구 제출 협조 ..... 3
3. 『Eye Love 1004 Project』 개안수술 지원사업 홍보 ..... 4

## 산업경제 담당

1. 2017년도 벼 보급종 공급 품종 및 계획량 알림 ..... 5
2. 농기계임대사업소 추석연휴기간 운영계획 알림 ..... 5
3. 2016년산 감자 보급종 공급가격 알림 ..... 5
4. 2030 영농후계세대 기반조성사업 신청 안내 ..... 6
5. 제10회 북천 코스모스메밀꽃 축제 홍보 ..... 6
6. 각종 병해충 방제 및 사후관리 철저 ..... 7

## 민원 담당

1. 2016년 정기분 재산세(토지, 주택) 부과 안내 ..... 9
2. 개별공시지가 열람 및 의견제출 안내 ..... 9

## 1 마을동향 보고 철저

담당자 : 장민경  
(☎) 880-6203

### □ 주요내용

- 추석절 마을행사 및 주요인사 방문 동향
- 농어업관련 애로사항
- 마을 내 각종 사건사고 및 경조사 등

### □ 협조사항

- 마을 내 동향 발생 시 신속하게 보고

## 2 연휴간 생활쓰레기 수거 계획 안내

담당자 : 이병태  
(☎) 880-6205

### □ 수거일정

구 분	9.14(수)	9.15(목) 추석	9.16(금)	9.17(토)	9.18(일)	비고
금남면	○	×	○	○	×	

### □ 협조사항

- 쓰레기 수거일 조정 및 대주민 사전 홍보
  - 추석 당일 청소차량 미운행 및 환경미화원 휴무 안내
  - 추석 전일 및 추석 당일 발생 쓰레기는 추석 저녁 배출 홍보

## 3 연휴 비상진료 및 당번약국 운영 안내

담당자 : 이병태  
(☎) 880-6205

### □ 개 요

- 운영기간 : 2016. 9. 14.(수) ~ 9. 18.(일) / 5일간
- 주요내용 : 환자 진료 및 의약품 조제·판매

○ 보건소 진료 계획

보건기관명	전화번호	진 료 계 획				
		9.14(수)	9.15(목) 추석	9.16.(금)	9.17(토)	9.18(일)
금남보건지소	880-6686				09:00-18:00	
중평보건진료소	882-0783		13:00-18:00			
덕천보건진료소	882-1658					09:00-18:00

○ 응급·당직 의료기관 및 약국 운영 계획 : (붙임1) 참고

□ 협조사항

○ 비상진료기관 및 당번약국 운영 현황 홍보

<b>4</b>	<b>2016 한가위 맞이 면민 노래자랑 홍보</b>	담당자 : 장민경 (☎) 880-6203
----------	-------------------------------	---------------------------

□ 주요내용

- 일 시 : 2016. 9. 14(수) 15:00~ ※ 개회식 19:30
- 장 소 : 신노랑 학삼 특별무대
- 주요행사
  - 아마추어 노래자랑(예선 오후 5시, 본선 오후 9시)
  - 초대가수 공연
  - 불꽃놀이
  - 행운권 추첨(드럼세탁기, LED TV 등)
- 주 관 : 금남면 청년회

□ 협조사항

○ 추석연휴 고향을 찾는 향우들이 많이 참여할 수 있도록 홍보

1

마을 다중이용시설 운영지원 사업 신청

담당자 : 이상하  
(☎) 880-6227

□ 개 요

- 신청기간 : 2016. 9. 9 ~ 9. 23
- 총사업비 : 44,000천원(각 마을별 2,000천원)
  - 보조금 2,000,000원, - 자부담: 100,000원 이상 부담
- 사업내용
  - 마을회관, 경로당, 마을창고 등 소규모 개보수
  - 경로당 운동기구, 건강관리기구 구입
  - 마을회관 및 경로당 공동물품(김치냉장고, 전자렌인지 등)
- 제출서류
  - 사업계획서 1부(붙임2 참조)
  - 지방보조금교부신청서 1부
  - 마을회 명의 신규 통장 사본 1부

□ 협조사항

- 경로회장님 및 부녀회장님과 협의 하여 시급하고, 꼭 필요한 사업 신청

2

연탄쿠폰 지원을 위한 연탄사용가구 제출 협조

담당자 : 김창민  
(☎) 880-6228

□ 개 요

- 사업명 : 2016년 연탄바우처 사업
- 제출일자 : 2016. 9. 19.(월)까지 <붙임3>
- 지원방법 : 연탄쿠폰지원(가구당 지원금액은 추후공지)
- 지원대상
  - 연탄을 가정용 난방으로 사용하는 기초생활수급, 차상위, 65세이상 독거노인 및 장애인 가구
  - 연탄난로 사용자 제외

□ 협조사항

- 연탄사용세대가 모두 지원 받을 수 있도록 적극 추천 협조

**□ 개 요**

- 신청대상 : 기초생활수급, 차상위계층 및 한부모가정
- 지원질환 : 백내장, 녹내장, 망막증 등 안과 수술이 필요한 실명 질환
- 지원범위 : 안과 사전검사비, 수술비, 입원비 등
  - ※ 지원금액이 100만원 이상일 시 별도심사를 거쳐 지원여부 결정
- 신청기한 : 2016. 10. 31.(월)한
- 신청서류 : 신청서(면사무소비치), 의사소견서, 건강보험증 사본
- 접수방법 : 팩스(02-330-2483) 또는 이메일([ilove1004@1.or.kr](mailto:ilove1004@1.or.kr))
- 기타문의 : 사단법인 더나은세상 (☎ 02-330-2432)

**□ 협조사항**

- 사업을 희망하는 대상자들이 신청할 수 있도록 홍보

1

2017년도 벼 보급종 공급 품종 및 계획량 알림

담당자 : 정광임  
(☎) 880-6213

□ 공급품종 및 계획량

품종명	합계	새누리	추청	새일미	운광	대보	영호진미	동진찰	탄력공급
계획량 (톤)	2,550	1,095	140	420	260	175	250	70	140

- ※ 1) 탄력공급분 : 보급종 생산 품종 중 수확기 농가 선호도를 반영하여 공급할 양
- 2) 공급 품종 및 계획량은 포장 및 종자검사 결과에 따라 달라질 수 있음.

□ 공급계획

- 수요조사 : 2016. 12월초
- 공 급 일 : 2017. 1월말 ~ 2월초

2

농기계임대사업소 추석연휴기간 운영계획 알림

담당자 : 정광임  
(☎) 880-6213

□ 운영계획

구 분	추석연휴기간(5일간)				
	9월14일(수)	9월15일(목)	9월16일(금)	9월17일(토)	9월18일(일)
일 자	9월14일(수)	9월15일(목)	9월16일(금)	9월17일(토)	9월18일(일)
운영시간	09:00~18:00	미운영	미운영	09:00~18:00	09:00~18:00
근무계획	정상근무	휴무	휴무	정상근무	정상근무
임대사업장	<ul style="list-style-type: none"> <li>○ 농기계임대사업 본소(적량면) : 880-2686, 2687</li> <li>○ 동부권 임대사업 분소(북천면) : 070-8994-2665</li> <li>○ 남부권 임대사업 분소(고전면) : 883-2686</li> </ul>				

3

2016년산 감자 보급종 공급가격 알림

담당자 : 정광임  
(☎) 880-6213

품 명	구 분	공급기간	공급가격 (20kg/박스)	비 고
감자	추기	'16. 10. 17. ~ 11. 18.(예정)	30,680원	전 품종 공급가격 동일
	춘기	'17. 2월 ~ 4월(예정)	31,960원	

## □ 사업개요

- 목 적 : 미래세대 농업인 확보를 위한 2030세대의 조기 영농정착을 위한 영농기반시설지원으로 영농 후계세대를 양성하고자 함
- 사 업 비 : 40,000천원(보조 50%, 자담 50%)
  - 지원한도 : 농가별 자율사업계획에 따라 사업비의 50%를 지원하되 보조금은 최대 20,000천원 범위 내 지원
- 사 업 량 : 2명
- ※ 대상자 선정 : 사업량(2명) 초과 신청시 「사업계획, 신청순위등 군 자체기준을 적용하여 선정」
- 지원대상 : 2030세대(만20세~만39세)로 생산기반시설 지원이 필요한 농업인으로서 경영체 등록농가
- 사업내용 : 하우스, 축사, 가공시설, 체험시설 등 생산기반시설 신축 및 설치
  - ※ 지원제외 대상 : 경영에 필요한 운영자금은 지원대상에서 제외
  - ※ 시설하우스 신축인 경우 표준규격 준수 의무
- 신청기간 : 2016. 9. 20(화) 까지

## □ 축제 개요

- 축제명 : 제10회 북천코스모스메밀꽃 축제
- 장 소 : 북천면 직전리 일원
- 주최/주관 : 북천코스모스메밀꽃영농법인
- 내 용 : 무대, 체험, 전시, 농특산물전시 및 판매행사

## □ 주요 행사

- 개막(기념)행사
  - 일시 및 장소 : 2016. 9. 22(목) 15:00~18:00/ 본무대
  - 내 용 : **개막(기념)행사**, 축하공연(금잔디, 한봄, 진아와 벨리 댄스등)



○ 공감, 동행, 결집의 통일 음악회

- 일시 및 장소 : 2016. 9. 29(목) 16:30~18:00/본무대
- 내 용 : 탈북여성 공연단공연 (신은하, 권설경, 한송이 등)

□ 협조사항

- 축제 개막일(9. 22) 현장 이장회의 개최 방안 검토

<b>6</b>	<b>각종 병해충 방제 및 사후관리 철저</b>	담당자 : 정광임 (☎) 880-6213
----------	----------------------------	---------------------------

□ 과수 돌발 병해충 방제

○ 피해증상

- 매실, 감, 참다래 등 과수에 발생하여 수액을 빨라먹고 그을음 병을 유발함.

○ 방제방법

★ 천연적 방제

- 돌발 병해충(갈색날개매미충, 미국선녀벌레 등)의 산란시기가 끝나감에 따라 피해지역의 2차 방제를 자체 실시
- 산란이 끝난 가지는 2차 피해가 최소화 되도록 전정을 실시하고 전량 수거하여 소각처리

★ 약제에 의한 방제

- 갈색날개매미충 : 피해 초기에 아세타미프리트 수화제 2,000배 또는 디노테푸란 수화제 1,000배액을 10일 간격으로 2~3회 살포



- 꽃매미 : 5월부터 에토펜프록스 유제 2,000배액을 10일 간격으로 3회 이상 살포하거나 5월 상순에 이미다클로프리트 분산성 액제를 나무주사



꽃 매미(성충)



꽃 매미(산란)

## □ 벼 깨시무늬병 방제

### ○ 발생포장 및 병징

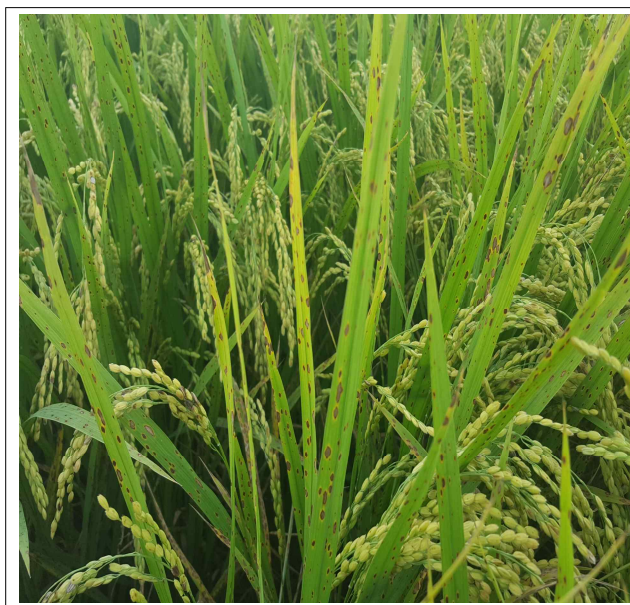

### ○ 방제방법

- 경종적 방법(객토, 퇴구비, 가리, 규산 자재 등 시용)에 의하는 것이 기본이며, 가능한 경종적 방제법과 약제를 조합해서 방제 할 필요가 있음.
- 방제시기 : 도열병의 방제적기 보다 약간 늦은 시기에 살포하는 경우 효과가 높으며, 약제살포시기는 수잉기, 출수전이라고 볼 수 있음.
- 방제약제 : 휘림존·라브사이드수화제, 휘림존·트리졸수화제, 이프로디온·가벤다짐액상수화제

1

2016년 정기분 재산세(토지, 주택) 부과 안내

담당자 : 윤미자  
(☎) 880-6222

□ 개 요

- 납세의무자 : 6. 1 현재 물건 소유자
- 과 세 대 상 : 토지(주택 부속토지 제외), 주택(10만원 이상시 1/2)
- 부과현황 (단위 : 천원)

합계		재산세(토지)		재산세(주택2기분)	
건수	세액	건수	세액	건수	세액
6,132	880,096	6,124	878,622	8	1,474

- 납부기한 : 2016. 9. 16 ~ 9. 30

□ 협조사항

- 추석연휴로 인해 납부기한이 짧으므로 **연휴 전 납부 홍보**
- 토지분 과세내역 중 **필지오류 납세자 민원실로 연계**

\* 참고사항

- 필지위에 건축물 또는 주택이 있는 경우, 7월 재산세(건축물, 주택)에 토지세가 연납으로 부과되어 9월 토지세 과세내역에서 생략. 단, 10만원이 넘을 경우 7월과 9월 분납하여 고지.

2

개별공시지가 열람 및 의견제출 안내

담당자 : 한신진  
(☎) 880-6224

□ 개 요

- 열람기간 : 2016년 9월 2일 ~ 9월 30일
- 장 소 : 군청 민원과, 토지소재지 읍·면 민원실
- 열람내용 : 토지 지번별 m<sup>2</sup>당 가격

□ 협조사항

- 개별공시지가 **열람 및 의견제출 안내**

[붙임1]

## 응급당직 의료기관 및 약국 운영 계획

구분	의료기관명	소재지	전화번호	진료 일정				
				9.14	9.15(추석)	9.16	9.17	9.18
병원	하동병원	하동읍	880-4220	24시간 (응급)	24시간 (응급)	24시간 (응급)	24시간 (응급)	24시간 (응급)
	하동우리들병원	금남면	883-7575	09:00~18:00	09:00~18:00	09:00~18:00	09:00~18:00	09:00~18:00
의원 (치과 한의원 포함)	청해의원	진교면	882-8540				08:00~12:30	
	진교외과의원	진교면	884-7582	08:00~12:00	08:00~12:00			
	백의원	진교면	884-2115	08:00~12:00				
	두레원의원	진교면	882-6077	08:00~12:00				
	전도성모의원	금남면	884-7440				08:30~12:30	
	서울치과의원	하동읍	882-8808	09:00~13:00				
	사랑치과의원	하동읍	884-7717				10:00~12:30	
	도원한의원	하동읍	883-5000	09:00~13:00				
	남북한의원	하동읍	884-0770	09:00~14:00				
	장수한의원	진교면	884-4881				09:00~14:00	
약국	오약국	하동읍	884-4315	08:00~19:00			08:00~19:00	08:00~12:00
	서울미보약국	하동읍	882-7799	09:00~18:00	12:00~18:00	09:00~18:00	09:00~18:00	09:00~18:00
	섬진강약국	하동읍	884-1655	08:10~12:00			08:20~16:00	
	새지리산약국	하동읍	884-1557				08:30~15:00	
	새진교약국	진교면	884-8042	08:00~18:00	08:00~15:00	09:00~18:00	08:00~18:00	
	시장약국	진교면	882-8883	09:00~15:00	09:00~15:00	09:00~15:00	09:00~13:30	
	명성약국	금남면	882-0124	09:00~13:00			09:00~13:00	
	우리약국	진교면	884-8031				08:00~13:00	
	건강당약국	진교면	882-3523	09:00~16:00	09:00~16:00	09:00~16:00	09:00~16:00	09:00~16:00
	제일약국	하동읍	884-1124	09:00~12:00			08:00~15:00	
	삼일약국	하동읍	884-3311	09:00~13:00		10:00~15:00	09:00~13:00	
	메디팜행복약국	하동읍	882-1253	09:00~18:00	09:00~18:00		09:00~12:30	

(붙임2)

# 사 업 계 획 서

## 1. 사업개요

- 사 업 명 : 마을 다중이용시설 운영지원
- 사업기간 : 2016. . . ~ 2016. . .
- 소요예산 : 2,100,000원(보조금 2,000,000원, 자부담 100,000원)

## 2. 사업비 산출 기초

적 요	소 요 액(원)			산 출 기 초	비 고
	합 계	보조금	주민부담		
합 계					

## 3. 주민부담액 부담 방법

보조 사업자		주민부담액(원)	주민부담방법
단체명	대표자		

00 마을회 이장 (인)

금남면장 귀하

<붙임3>

## 연탄바우처 신청자

순번	성명	생년월일	주 소	전화번호	연탄연소기(보일러) 사용 종류				비 고
					1구3탄	2구3탄	3구3탄	기타	
1									
2									
3									
4									
5									
6									