



고품격 행복·관광레저 도시 금남

새로운 하동, 더 큰 하동

번호	18호
일시	2016.10.10

## 當面主要懸案事項

- 2016. 10. 29(토) 이장회의 -



『2016.10.18 금오산 레포츠 시설 오픈식』

# 금 남 면

# 目 次

## 총무 담당

1. 2017학년도 금남면 초등학교 통학구역 안내 ..... 1
2. 불법 주방용 오물분쇄기 사용근절 협조 ..... 2

## 주민생활지원 담당

1. 제20회 노인의 날 기념식 및 실버건강 가요제 안내 ..... 3
2. 독거노인 응급안전 알림서비스 수요조사 안내 ..... 4
3. 2016년 다문화가정 동거부부 합동결혼식 희망자 안내 ..... 5

## 산업경제 담당

1. 제18회 악양대봉감축제 참여 및 홍보 협조 ..... 6
2. 2017년 유기질비료 신청 안내 ..... 6
3. 2017년 토양개량제 지원사업 변경 및 추가 신청 안내 ..... 7
4. 6차 산업화를 위한 특강 개최 안내 ..... 8
5. 원예시설 농작물재해보험 가입촉진 홍보 ..... 8
6. 2017년 장생도라지 위탁(계약)재배 수요조사 ..... 9
7. 농업용 면세유 부정유통 신고 전화번호 변경 알림 ..... 9

## 민원 담당

1. 지방세 체납액 납부 독려 및 징수 ..... 10
2. 하반기 체납자동차세 영치활동 홍보 ..... 10
3. 2016년 4분기 주민등록 일제정리 ..... 11

1

2017학년도 금남면 초등학교 통학구역 안내

담당자 : 장민경  
(☎) 880-6203

□ 목 적

- 2017년 3월 1일자 공립초등학교 통학구역을 지정하기 위함

□ 통학구역(안)

읍면동	학교명	적 용 통 학 구 역(2017학년도)	국가기초구역번호
금남면	고남초	계천리(사궁,영천)	52350(계천리 중 상궁,영천)
	노량초	노량리(구노량,신노량), 송문리(미법,수문,소송,신기), 대도리(대도)	52352(노량리,송문리,대도리)
	진교초	중평리(중평,상촌), 대치리(대치), 노량리(구노량)	52350(중평리,대치리), 52352(구노량중 연화동)
	진정초	대송리(사등,덕오,대송), 덕천리(덕포,상삼천,하삼천), 진정리(금오,진정,조금),계천리(계항)	52350(대송리,덕천리, 진정리,계천리중 계항)

- 의견제출기간 : 2016. 10. 14.(금) ~ 2016. 11. 3.(목) [20일간]
- 제출방법 : 서면 , Fax, 전자우편(E-mail)
  - 주소 : 우)52333 경남 하동군 하동읍 군청로 191(하동교육지원청 행정지원과)
  - Fax : ☎ 055-883-0138
  - 전자우편(E-mail) : [seodongyi@korea.kr](mailto:seodongyi@korea.kr)
- 문의 : 경상남도하동교육지원청 행정지원과 교육협력담당  
(☎ 055-880-1962)
- ※ 하동군 전체 초등학교 통학구역(안)은 하동교육지원청 홈페이지에서 열람 가능함.

□ 협조사항

- 관심있는 주민들이 알 수 있도록 홍보 협조

**□ 주요내용**

- 주방용 오물분쇄기의 판매·사용은 원칙적으로 금지되고 있음.
- 단, 음식물찌꺼기를 분쇄하여 20%미만 배출된다고 인증 받은 제품만 일반가정용으로 한정하여 판매·사용 가능.
- 음식물찌꺼기를 전량 또는 20%이상 하수도로 분쇄 배출되는 제품은 불법제품이며, 이러한 제품에 있는 인증표시는 허위임

**□ 벌칙조항**

- 불법제품 판매자에게는 2년 이하의 징역이나 2천만원 이하의 벌금이 부과
- 불법제품을 사용하는 자에게는 100만원이하의 과태료가 부과

**□ 협조사항**

- 불법 주방용 오물분쇄기가 판매·사용되지 않도록 홍보
- 안내문(붙임1) 마을 게시판에 게시 및 안내

1

제20회 노인의 날 기념식 및 실버건강 가요제 안내

담당자 : 이상하  
(☎) 880-6227

□ 개 요

- 일 시 : 2016. 10. 31.(월) 13:30~17:00
- 장 소 : 하동군 실내체육관 일원
- 주최/주관 : 하동군 / (사)대한노인회 하동군지회
- 주요내용
  - 식전행사 : 하울림(초등부), 하동군시니어합창단, 하동홍보동영상
  - 기념행사 : 유공자시상, 다짐결의, 대회사, 격려사, 축사 등
  - ‘인생 제2막’ 특별공연
  - 실버 건강 가요제 및 축하공연 : 읍면 13개팀 및 향우가수
- 차량배차 계획

차량	시간	마을	승차장소
1호차	11:20	중평, 상촌	상촌 버스정류장
	11:25	대치	대치마을회관 앞
	11:30	구노량	남해대교 판매장
	11:35	신노량, 미법, 대도	면사무소 앞
	11:40	소송, 신기, 수문	소송마을회관 앞
	12:00	농협 고남지점 앞 도착	점심식사(돈토식당)
2호차	11:30	대송, 사등	대송마을회관 앞
	11:40	덕오, 덕포, 진정 상삼천, 하삼천, 금오, 조금	덕천 주유소 앞
	12:00	농협 고남지점 앞 도착	점심식사(금성식당)
1·2호차	17:00	행사장 출발	
1·2호차	17:20	맛고을식당(전도)	저녁식사
1·2호차	18:30	귀가	

※ 사궁, 영천, 계항 - 개별로 고남지점 앞 도착 후 합류

## □ 개 요

## ○ 주요내용

- 독거노인의 가정에 화재·가스감지센서 등을 설치하여 화재·가스사고 등을 예방하기 위하여 실시하는 독거노인 응급안전 알림서비스사업과 관련하여 사업 수혜자 선정을 위한 수요조사 실시.

## ○ 지원대상

- 기초생활수급자 또는 차상위계층 노인으로서 치매, 노인장기요양서비스, 방문보건서비스 이용자 등 건강상태 취약자
- 그 밖에 생활여건, 건강상태 등을 고려하여 상시보호가 필요하다고 인정되는 자

## ○ 제출일자 : 2016. 11. 3.(목)까지

## ○ 제출서식

연번	성명	생년월일	주소

## □ 개 요

- 일 시 : 2016. 11. 21. 11:00 ~
- 장 소 : 추후결정
- 대 상 : 다문화가정 동거부부 5쌍(군전체)
- 주 관 : 하동군여성단체협의회
- 대상자 선정 우선순위
  - 동거기간
  - 자녀수(임신포함)
  - 초혼
- 제출일자 : 2016. 11. 3.(목)까지
- 제출서식

주소	남편			아내				동거기간	자녀수	초혼여부	생활정도	연락처
	성명	나이	직업	성명	나이	출신국	입국연도					

1

**제18회 악양대봉감축제 참여 및 홍보 협조**

담당자 : 정광임  
(☎) 880-6213

**□ 행사개요**

- 기 간 : 2016. 11. 4(금) ~ 11. 6(일)
- 장 소 : 하동군 악양면 평사리공원 행사장 일원
- 주최·주관 : 하동군 악양면청년회
- 주요내용 : 악양 대봉감 무료시식회, 특판행사 등

**□ 협조사항**

- 전국대봉감 품평회 출품 홍보
  - 접수·출품 일시 : 2016. 11. 3(목) 11:00시까지 행사장 본부석 출품
  - 접수방법 : 악양면청년회 사무실 팩스 및 현장접수  
(사무실 ☎055-883-5530, Fax 055-882-5559)
- 행사참여 적극 홍보 : 마을방송등 활용

2

**2017년 유기질비료 신청 안내**

담당자 : 정광임  
(☎) 880-6213

**□ 신청기간** : 2016. 10. 20 ~ 11. 30(40일)

**□ 신청자격** : 농업경영정보를 등록한 농업경영체

- 신청자의 농업경영체 등록정보에 등록된 농지를 대상으로 지원
- 2016년도 녹비작물 종자대지원 대상농가의 경작필지는 2016년 유기질비료 50% 이내로 지원
- 2017년도 비료를 공급받을 때에도 농업경영체 등록을 유지해야 함

**□ 신청장소** : 농지 소재지 읍면동사무소

- 농지가 2개이상 읍면동에 있는 경우 그 중 하나의 농지소재지 읍면에 신청

**□ 제출서류** : 유기질비료 공급 신청서



※ 사업신청내용이 전년과 동일한 경우 신청서에 ‘전년 동일’로 체크하여 신청할 수 있음

□ 지원대상(비료의 종류)

- 유기질비료(3종) : 혼합유박, 혼합유기질, 유기복합비료
- 부숙유기질비료(2종) : 가축분퇴비, 퇴비

□ 지원내용

- 지원조건 : 보조(국고 800원~1,400원/20kg + 지방비 600원/20kg 이상)  
+ 농협지원금 등 + 자부담(20%이상)
- 국고(정책지원) (단위 : 원/20kg)

구 분	특등급	1등급	2등급
유기질비료	1,400		
부숙유기질비료	1,100	1,000	800

□ 협조사항

- 전산입력기간을 감안하여 11. 11(금)까지 마을별 신청서를 취합 제출 바람

3

2017년 토양개량제 지원사업 변경 및 추가 신청 안내

담당자 : 정광임  
 ☎ 880-6213

□ 개 요

- 신청대상
  - '17 ~ '19년(3년1주기) 신청누락 농가 중 2018년 사업변경 및 추가신청
  - 경작관계 또는 비료종류 변경(논 : 규산질, 밭 : 패화석)
- 신청기간 : 2017. 10. 20 ~ 11. 20
- 신청서식 : (붙임 2) 참고

## □ 개 요

- 주제 : 6차산업 지원방향 등 성공사례
- 장소 : 농업기술센터 대강당(2층)
- 대상 : 200명(가공업체, 강소농, 체험휴양마을, 벤처협회 등 6차산업 관심 군민)
- 강의개요

일 시	주 제	강 사	비 고
11.09(수), 14:00~17:00	6차산업 현황 및 지원방향	손은일	국제대학교 교수 경남6차산업지원센터장
	6차산업 경영사례	곽운학	작은기업연구소장 경남6차산업지원센터 자문위원
11.23(수), 14:00~17:00	농산물을 활용한 6차산업 성공 모델	강창국	빛돌베기체험마을 대표
		전수열	창녕도리원 대표 (사)신지식협회전국회장

## □ 협조사항

- 참석자 명단 파악 제출 (10.31한)

## □ 개 요

- 가입대상 : 작물재배용 비닐하우스 등
- 신청기간 : 2016. 2. 22 ~ 11. 30
- 가입내용 : 자연재해, 조수해, 화재(특약)
- 문의사항 : NH농협손해보험 1644-8900

## □ 개 요

- 신청기간 : 2016. 11. 25(금)한
- 사업규모 : 30ha
- 적합 토지 : 물이 잘 빠지는 전답으로 도라지 재배에 용이한 토지  
(특히, 마사토가 많이 함유된 토지에서 잘 자람)
- 의무 사업량 : 농가당 1,320m<sup>2</sup>(400평) 이상
- 계약기간 : 3년
- 재 배 비 : 평(3.3m<sup>2</sup>)당 4,500원/년(年) 지원
- 재배비 지급시기 : 매년 12월
- 모종공급 : (주)장생도라지 일괄공급
- 향후 추진계획 : 수요조사 ⇒ 신청필지 적합여부 조사(병원균 등)  
⇒ 사업대상필지 확정 ⇒ 장생도라지 식재

## □ 개 요

- 내 용 : 면세유 부정유통 신고 활성화를 위해 국립농산물품질관리원에서 운영하고 있는 면세유 부정유통 신고 전화번호 변경 알림
- 변경사항

기 준	변 경(2016.11.01부터 시행)
“1644-8778” (1번) 농업경영체등록 및 변경등록 (2번) 직불제 문의 → 면세유 부정유통 신고 안내멘트 없음	<b>“1644-8112” ARS (3번)</b> (1번) 농업경영체등록 및 변경등록 (2번) 원산지 부정유통 신고 (3번) 면세유 부정유통 신고(신설) → 면세유, 부정유통 신고 안내멘트 없음
평일 09:00 ~ 18:00 운영	야간 및 공휴일까지 확대 운영

1

**지방세 체납액 납부 독려 및 징수**

담당자 : 하경숙  
(☎) 880-6225

**□ 개 요**

- 추진기간 : 2016. 10. 4.(화) ~ 2016. 12. 31.(3개월)
- 체납현황 : 2,168건/192,899천원

(단위 : 천원)

등록면허세		주민세		자동차세		재산세		지방소득세		취득세	
건수	세액	건수	세액	건수	세액	건수	세액	건수	세액	건수	세액
75	802	93	6,098	342	35,895	1,605	71,231	45	77,538	8	1,335

**□ 협조사항**

- 체납자는 각종사업, 보조금지원, 표창대상 등의 행정지원 배제대상임을 안내
  - 체납자 납부독려 및 담당마을 공무원과 합동징수 협조
  - 관외 체납자의 주소지 및 연고자 파악 협조
  - 자동이체 신청 병행 홍보
- (붙임3) 체납세 방송 홍보(안) 1부.

2

**하반기 체납자동차세 영치활동 홍보**

담당자 : 하경숙  
(☎) 880-6225

**□ 개 요**

- 추진기간 : 2016. 10. 4(화) ~ 2016. 12. 31(3개월)
- ※ 「2016년 하반기 체납정리 중점 추진 계획」에 따름
- 대 상 : **자동차세 2회 이상 체납자**
- 내 용 : 고질·상습 자동차 관련 체납액 집중정리
  - 차량 번호판 영치활동 강화 (아침, 저녁 주소지 표적 단속)
  - 환가가치 없는 차량은 차령초과 말소제도 안내 및 폐차대금 압류를 통한 체납액 납부 유도

**□ 협조사항**

- 차량 번호판 영치활동 홍보를 통한 체납자 납부 독려

**□ 개 요**

- 사실조사 기간 : 2016. 11. 1.(화) ~ 2016. 12. 16.(금) [46일간]
  - ※ 근거법령 : 「주민등록법」 제20조 및 동법 시행령 제27조 제1항
- 중점정리 내용
  - 제3자의 거주불명등록 요청 민원 접수된 자
  - 주민등록을 하지 않거나 사망 후 주민등록이 말소되지 않은 자
  - 주민등록표의 기재내용과 가족관계등록부 기재내용이 상이한 자
  - 무단전출입자 및 허위전입자 등
- 사실조사 결과 추후조치 사항
  - 사실조사 결과 거주불능 장소 전입 등 허위 전입이 명백히 확인되는 경우 해당자에 대한 직권 거주불명등록 및 수사기관 고발 조치

**□ 협조사항**

- 필요시 담당공무원과 합동 조사 및 세대방문 협조
- 연락 가능한 무단 전출자에게 실제 거주지로 주민등록 이전유도 및 기간 내 미이전 시 직권 거주불명등록 됨을 안내

# 주방용오물분쇄기 제도 안내문

## 판매·사용이 가능한 주방용오물분쇄기는

- ※ 음식물찌꺼기를 전량 또는 20%이상 하수도로 분쇄 배출되는 제품은 불법제품이며, 이러한 제품에 있는 인증표시는 허위임
- ▶ 현행 주방용오물분쇄기는 주방에서 발생하는 음식물찌꺼기 등을 분쇄하여 오수와 함께 배출하는 기기로 판매·사용이 금지되어 있습니다
- ▶ 다만, 음식물배출을 늘리기 위해 임으로 조작할 수 없는 일체형이고 음식물찌꺼기를 20%미만만 하수도로 배출된다고 인증기관에서 인증을 받은 제품은 ★일반가정에서 판매·사용이 가능합니다(영업소 사용불가).

- ★ 하수도법 제2조 제15호에 의한 하수처리구역내 일반가정
- ★ 하수처리구역외 지역 중 개인하수처리시설(오수처리시설만 해당)이 설치된 일반가정

## 불법제품 사용시 벌칙조항

- ▶ 불법제품 판매자에게는 2년 이하의 징역이나 2천만원 이하의 벌금이 부과됩니다.(하수도법 제76조)
- ▶ 불법제품을 사용하는 자에게는 100만원 이하의 과태료가 부과됩니다.(하수도법 제80조)

## 불법제품을 사용하면 이런 피해가 발생합니다.

- ▶ 옥내 배수관이 막혀 나와 이웃에서 발생하는 오수가 집안으로 역류될 수 있습니다
- ▶ 악취가 발생될 수 있습니다.
- ▶ 과도한 오염물질 유입으로 하수처리장 운영에 지장을 주거나, 하천이 오염될 수 있습니다.

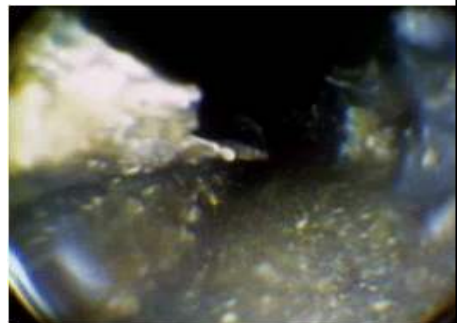

(붙임2)

토양개량제 공급 신청서										
신청인	주소		시·군·구		읍·면·동		리·통		번지	마을명
	성명(법인명)		( )		전화번호		자택 : 핸드폰 :			
	생년월일/성별 (사업자등록번호)		년 월 일 / <input type="checkbox"/> 남 <input type="checkbox"/> 여 ( )		경영체등록 (등록번호)		<input type="checkbox"/> 등록완료 <input type="checkbox"/> 등록예정 ( )			
신청농지							신청내용			
순번	읍·면·동	리·통	지번	지목	지적(m <sup>2</sup> )	신청면적 (m <sup>2</sup> )	재배예정 작물,과수	공급 희망 (월)	비료의 종류(순번별로 택 1)	
1									<input type="checkbox"/> 규산질 <input type="checkbox"/> 석회고토 <input type="checkbox"/> 패화석	
2									<input type="checkbox"/> 규산질 <input type="checkbox"/> 석회고토 <input type="checkbox"/> 패화석	
3									<input type="checkbox"/> 규산질 <input type="checkbox"/> 석회고토 <input type="checkbox"/> 패화석	
4									<input type="checkbox"/> 규산질 <input type="checkbox"/> 석회고토 <input type="checkbox"/> 패화석	
5									<input type="checkbox"/> 규산질 <input type="checkbox"/> 석회고토 <input type="checkbox"/> 패화석	
6									<input type="checkbox"/> 규산질 <input type="checkbox"/> 석회고토 <input type="checkbox"/> 패화석	
7									<input type="checkbox"/> 규산질 <input type="checkbox"/> 석회고토 <input type="checkbox"/> 패화석	
8									<input type="checkbox"/> 규산질 <input type="checkbox"/> 석회고토 <input type="checkbox"/> 패화석	
9									<input type="checkbox"/> 규산질 <input type="checkbox"/> 석회고토 <input type="checkbox"/> 패화석	
10									<input type="checkbox"/> 규산질 <input type="checkbox"/> 석회고토 <input type="checkbox"/> 패화석	
11									<input type="checkbox"/> 규산질 <input type="checkbox"/> 석회고토 <input type="checkbox"/> 패화석	
12									<input type="checkbox"/> 규산질 <input type="checkbox"/> 석회고토 <input type="checkbox"/> 패화석	
13									<input type="checkbox"/> 규산질 <input type="checkbox"/> 석회고토 <input type="checkbox"/> 패화석	
14									<input type="checkbox"/> 규산질 <input type="checkbox"/> 석회고토 <input type="checkbox"/> 패화석	
15									<input type="checkbox"/> 규산질 <input type="checkbox"/> 석회고토 <input type="checkbox"/> 패화석	
주 1) 신청면적은 본인 농업경영체 등록면적을 초과할 수 없음 주 2) 농업경영체로 등록하였거나 등록 예정인 경우에 신청서를 제출하여야 하며, 농가 공급단계에서 경영체 등록여부를 확인하고, 미등록 된 경우는 정부지원 제외 주 3) 공급 시기는 농업인이 공급을 희망하는 월을 기재 주 4) 필지수가 많은 경우는 상기 신청농지 및 신청내용을 별지로 작성하여 첨부 가능										
농림축산식품분야 재정사업관리 기본규정 제26조제1항의 규정 및 친환경 농자재 지원사업(토양개량제 지원 지침)에 의하여 신청하며 사업신청과 관련하여 사업대상자 선정 및 비료공급 기관이 본인의 아래의 개인정보를 처리하는 것에 동의합니다. <input checked="" type="checkbox"/> 사업신청과 관련된 불임의 개인정보의 수집·이용에 동의합니다. <input checked="" type="checkbox"/> 사업신청과 관련된 불임의 고유식별번호(생년월일 등)의 수집·이용에 동의합니다. <input checked="" type="checkbox"/> 사업신청과 관련된 불임의 개인정보의 제공에 동의합니다.										
상기와 같이 토양개량제를 신청합니다.										
20    년    월    일							신청자 :		(서명 또는 날인)	
<b>금남면장 귀하</b>										

(붙임3)

## 『체납세 납부 홍보 방송(안)』

○○마을 주민 여러분 안녕하십니까?

○○에서 체납세 납부에 관하여

(다시 한번)안내 말씀 드리겠습니다.

자동차세, 재산세(주택·토지·건축물) 등 체납세가 있으신 주민 여러분께서는 가까운 금융기관을 방문하거나, 계좌입금을 통해 체납세를 납부하여 주시기 바랍니다.

금융기관 방문시에는 고지서가 없어도

본인의 통장, 신용카드로 체납세 납부가 가능하며,

지방세 전용납부계좌로도 입금할 수 있습니다.

(반복 1회)

이상은 ○○마을회관에서 알려드렸습니다.

감사합니다.