



해동군

자세한 내용과 프로그램 예약은
QR코드를 찍어 확인해주세요!



체험프로그램 예약하기 >>

2024년

섬진강을 따라 떠나는 지리산생태과학관 생태체험 프로그램



지리산생태과학관

하동의 청정 자연환경 속에서 즐기는 테마별 생태체험 프로그램

- ◆ 참가신청 : 지리산생태과학관 홈페이지(<https://jirisanesm.or.kr>)
- ◆ 전화문의 : 055-884-3026
- ◆ 참가비 입금 계좌 : 농협 301-0164-2149-41(하동군청)
※ 기상상황에 따라 일정이 취소 또는 체험 내용이 변경될 수 있습니다.

2024년 프로그램 안내

과학관 내부 해설 상시해설 | 3p

샌드아트 체험 매주 토요일 | 4p
14:00 ~ 15:00



테마별 체험프로그램 1. 처음 만나는 하동 숲 가족 캠프 프로그램 | 6p

2. 봄길 따라 걸어요(악양들) | 7p

3. 아이랑 하동이랑(영유아 생태체험) | 8p

4. 악양천 민물고기 탐사 | 10p

5. 섬진강 습지 동정호 체험 | 11p

6. 섬진강 모래길 달빛기행(야간) | 12p



○ 과학관 상시해설



산·강·바다로 이어지는 하동의 생명의 보고, 지리산의 생명과학을 이어나가는 하동군 지리산생태과학관에서 생태계를 배우고, 3D, VR 등 흥미롭고 다양한 활동을 체험하세요!

※ 단체 관람은 사전 신청 부탁드립니다.

○ 과학관 실내 해설

- 하동의 문화와 자연
- 지리산의 동·식물
- 곤충 표본 및 생물 전시



○ 과학관 실내 체험활동

- 3D 입체 영상 관람



치킨래빗



플라미투더문



플로이

- VR 과학 기기 체험
- 섬진강 모래체험 : 샌드아트
- 컬러링북, 반딧불이 종이접기 체험

○ 야생화 단지

- 나비생태관 관람(4월~11월)
- 지리산의 야생화
- 섬진강 전망대



샌드아트 체험

- 대 상 : 초등학교 4학년 이상(선착순 12명)
- 참가비 : 1,000원
- 일 시 : 매주 토요일 14:00 ~ 15:00
- 장 소 : 지리산생태과학관 내 샌드아트 체험실
- 신청방법 : 과학관 현장접수 또는 전화예약(당일 13:50 까지 접수)

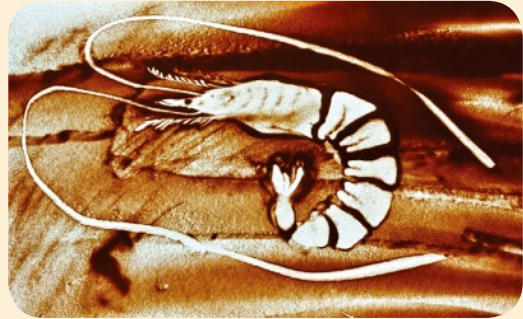

2024년 프로그램 일정

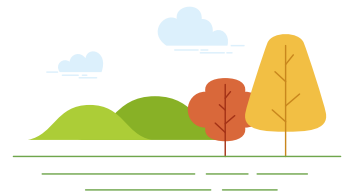

4월	5월	6월	7월	8월	9월	10월
1/월	1/수	1/토	1/월	1/목	1/일	1/화
2/화	2/목	2/일	2/화	2/금	2/월	2/수
3/수	3/금	3/월	3/수	3/토 달빛기행	3/화	3/목
4/목	4/토 악양천	4/화	4/목	4/일 달빛기행	4/수	4/금
5/금	5/일	5/수	5/금	5/월	5/목	5/토
6/토 봄길(악양들)	6/월	6/목	6/토	6/화	6/금	6/일
7/일	7/화	7/금	7/일	7/수	7/토	7/월
8/월	8/수	8/토	8/월	8/목	8/일	8/화
9/화	9/목	9/일	9/화	9/금	9/월	9/수
10/수	10/금	10/월	10/수	10/토 달빛기행	10/화	10/목
11/목	11/토 악양천	11/화	11/목	11/일 달빛기행	11/수	11/금
12/금	12/일 동정호	12/수	12/금	12/월	12/목	12/토 가족캠프
13/토 봄길(악양들)	13/월	13/목	13/토	13/화	13/금	13/일 가족캠프
14/일	14/화	14/금	14/일	14/수	14/토	14/월
15/월	15/수	15/토	15/월	15/목	15/일	15/화
16/화	16/목	16/일	16/화	16/금	16/월	16/수
17/수	17/금	17/월	17/수	17/토	17/화	17/목
18/목	18/토 악양천	18/화	18/목	18/일	18/수	18/금
19/금	19/일 영유아	19/수	19/금	19/월	19/목	19/토 가족캠프
20/토	20/월	20/목	20/토	20/화	20/금	20/일 가족캠프
21/일 영유아	21/화	21/금	21/일	21/수	21/토 가족캠프	21/월
22/월	22/수	22/토	22/월	22/목	22/일 가족캠프/영유아	22/화
23/화	23/목	23/일	23/화	23/금	23/월	23/수
24/수	24/금	24/월	24/수	24/토 달빛기행	24/화	24/목
25/목	25/토	25/화	25/목	25/일	25/수	25/금
26/금	26/일	26/수	26/금	26/월	26/목	26/토
27/토 동정호	27/월	27/목	27/토	27/화	27/금	27/일
28/일	28/화	28/금	28/일	28/수	28/토 가족캠프	28/월
29/월	29/수	29/토	29/월	29/목	29/일 가족캠프	29/화
30/화	30/목	30/일	30/화	30/금	30/월	30/수
	31/금		31/수	31/토		31/목

이 처음 만나는 하동 숲 가족 캠프(1박 2일)

- 인 원 : 회당 최대 16명
- 대 상 : 가족 단위 (8세 이상)
- 참가비 : 성인 25,000원, 어린이 20,000원
- 프로그램 장소 : 화개면 의신마을, 삼정마을, 악양천 취간림, 하동포구공원 일대
- 일 시 : 총 4회 (1박 2일)

차 수	1차	2차	3차	4차
일 시	9/21~22(토~일)	9/28~29(토~일)	10/12~13(토~일)	10/19~20(토~일)

• 일정 및 프로그램 내용

가족단위 참가자 대상으로 산촌마을 트레킹과 생태학습 해설 프로그램으로 구성하여 숲에서의 치유와 더불어 학습 요소를 포함하여 구성했습니다.

일차	시 간	프로그램 내용	세부 교육장소
1일차 (토)	- 12:00	• 집결 - 집결장소 : 하동포구공원	
	12:00-13:20	• 이동 및 점심식사	
	13:20-14:00	• 베어빌리지로 이동	
	14:00-14:40	• 반달가슴곰 생태학습 해설 및 반달가슴곰 만나보기 - 베어빌리지 해설사 진행	의신 베어빌리지
	14:40-15:00	• 설산습지 이동	
	15:00-17:00	• 설산습지 - 산지습지에서 노닐기 - 생태놀이 1 - 생태놀이 2	삼정마을 설산습지
	17:00-18:30	• 저녁식사	
	18:30 -	• 이동 및 숙박	화개 모암;차차
2일차 (일)	08:30-9:20	• 아침식사	
	9:20~10:20	• 하동 녹차를 만나다	
	10:20-12:00	• 지리산국립공원 하동분소 해설 - 자연환경해설사 진행	지리산국립공원 하동분소
	12:00-13:30	• 이동 및 점심식사	
	13:30~15:00	• 숲 밧줄 놀이 - 가족이 함께하는 숲 탐험 놀이	악양천 취간림
	15:00~15:30	• 소감나누기 및 귀가	하동포구공원

02 봄길 따라 걸어요 (악양들)



- 인 원 : 회당 최대 10명
- 대 상 : 가족 단위 (5세이상)
- 참가비 : 성인 10,000원 어린이 5,000원
- 프로그램 장소 : 악양들 일대
- 일 시 : 1일 2회, 총 4회 / 오전 10:00 ~ 12:00 / 오후 13:00 ~ 15:00 (약 2시간)

차 수	1차	2차	3차	4차
일 시	4/6(토) 오전	4/6(토) 오후	4/13(토) 오전	4/13(토) 오후

• 일정 및 프로그램 내용

가족 단위 참가자 대상으로 악양들의 생태학습 해설 프로그램(악양들에서 볼 수 있는 우리 들꽃)으로 구성하여 악양들의 꽃길을 따라 걸으며 논습지의 꽃의 생태를 알아보고 우리 전통 놀이를 해보는 체험으로 구성했습니다.

시 간	프로그램 내용	세부 교육장소	
오전	10:00-10:10	• 출석 체크	동정호 정자 (악양루)
	10:10-11:00	• 악양들에는 어떤 봄꽃이 살까요? - 악양들 논습지에 사는 봄꽃 찾아보아요. - 악양들 논습지에 사는 꽃의 지혜배우기.	악양들
	11:00-11:30	• 악양들 논습지 봄꽃에는 어떤 것이 있을까요? - 논습지 식물의 생태알기 - 논습지 식물 종류 알기 - 추억의 전래놀이	
	11:30-12:00	• 액자 만들기	동정호 정자 (악양루)
오후	13:00-13:10	• 출석 체크	동정호 정자 (악양루)
	13:10-14:00	• 악양들에는 어떤 봄꽃이 살까요? - 악양들 논습지에 사는 봄꽃 찾아보아요. - 악양들 논습지에 사는 꽃의 지혜배우기.	악양들
	14:00-14:30	• 악양들 논습지 봄꽃에는 어떤 것이 있을까요? - 논습지 식물의 생태알기 - 논습지 식물 종류 알기 - 추억의 전래놀이	
	14:30-15:00	• 액자 만들기	동정호 정자 (악양루)

03 아이랑 하동이랑 (영유아 생태체험)

- 인 원 : 회당 최대 15명
- 대 상 : 4~7세 자녀가 있는 가족
- 참가비 : 가족당 10,000원
- 프로그램 장소 : 동정호, 지리산생태과학관
- 일 시 : 1일 2회, 총 6회 (약 2시간)



- 오전(4,5세 유아와 가족) 10:00 ~ 12:00 / 오후(6,7세 유아와 가족) 13:00 ~ 15:00

차수	1차(4~5세)	2차(6~7세)	3차(4~5세)	4차(6~7세)	5차(4~5세)	6차(6~7세)
일시	4/21(일)오전	4/21(일)오후	5/19(일)오전	5/19(일)오후	9/22(일)오전	9/22(일)오후

● 일정 및 프로그램 내용

유아가 있는 가족 단위 참가자를 대상으로 유아들의 눈높이에서 자연의 모습과 생물들을 찾고, 관찰하고, 교감하는 프로그램입니다.

(차) —————

- 일 시 : 4월 21일 일요일
- 장 소 : 동정호
- 제 목 : 남남 맛있는 나물이야기



시 간		프로그램 내용	세부 교육장소
오전	10:00-11:00	<ul style="list-style-type: none"> ● 초록잎을 찾아요. - 초록잎은 어디에 있나요? - 초록잎은 무슨 맛이 날까요? - 맛있어 보이는 초록잎 찾기 	동정호
	11:00-12:00	<ul style="list-style-type: none"> ● 우리가 찾은 초록잎은 로제트식물이예요. - 로제트 식물은 봄나물이예요. - 무슨 맛이 날지 봄나물을 먹어보아요. - 로제트 팡이를 만들어 신나게 놀아요. 	
오후	13:00-14:00	<ul style="list-style-type: none"> ● 초록잎을 찾아요. - 초록잎은 어디에 있나요? - 초록잎은 무슨 맛이 날까요? - 맛있어 보이는 초록잎 찾기 	동정호
	14:00-15:00	<ul style="list-style-type: none"> ● 우리가 찾은 초록잎은 로제트식물이예요. - 로제트 식물은 봄나물이예요. - 무슨 맛이 날지 봄나물을 먹어보아요. - 로제트 팡이를 만들어 신나게 놀아요. 	

2차

- 일 시 : 5월 19일 일요일
- 장 소 : 지리산생태과학관
- 제 목 : 나풀나풀 나비가 날아다녀요



시 간		프로그램 내용	세부 교육장소
오전	10:00-11:00	<ul style="list-style-type: none"> ● 아기 나비를 찾아요. - 아기 나비는 누구일까요? - 꿈틀 꿈틀 애벌레를 찾아요. - 아기 나비는 엄마를 닮았나요? 아빠를 닮았나요? 	지리산생태과학관
	11:00-12:00	<ul style="list-style-type: none"> ● 나풀나풀 나비를 찾아요. - 나비를 찾아 관찰해보아요. - 나만의 나비를 만들어요. 	
오후	13:00-14:00	<ul style="list-style-type: none"> ● 아기 나비를 찾아요. - 아기 나비는 누구일까요? - 꿈틀 꿈틀 애벌레를 찾아요. - 아기 나비는 엄마를 닮았나요? 아빠를 닮았나요? 	지리산생태과학관
	14:00-15:00	<ul style="list-style-type: none"> ● 나풀나풀 나비를 찾아요. - 나비를 찾아 관찰해보아요. - 나만의 나비를 만들어요. 	

3차

- 일 시 : 9월 22일 일요일
- 장 소 : 동정호
- 제 목 : 메뚜기와 잠자리 이야기



시 간		프로그램 내용	세부 교육장소
오전	10:00-11:00	<ul style="list-style-type: none"> ● 메뚜기는 어디에서 살까요? - 동정호에 사는 메뚜기를 찾아보아요. - 메뚜기를 채집하여 관찰해요. 	동정호
	11:00-12:00	<ul style="list-style-type: none"> ● 잠자리는 어디서 왔을까요? - 잠자리를 잡아봅시다 - 잠자리를 잡아서 관찰을 해보아요 	
오후	13:00-14:00	<ul style="list-style-type: none"> ● 메뚜기는 어디에서 살까요? - 동정호에 사는 메뚜기를 찾아보아요. - 메뚜기를 채집하여 관찰해요. 	동정호
	14:00-15:00	<ul style="list-style-type: none"> ● 잠자리는 어디서 왔을까요? - 잠자리를 잡아봅시다 - 잠자리를 잡아서 관찰을 해보아요 	

04 악양천 민물고기 탐사



- 인 원 : 회당 최대 10명
- 대 상 : 가족 단위 (5세이상)
- 참가비 : 성인 10,000원 어린이 5,000원
- 프로그램 장소 : 취간림(모이는 장소), 악양천 일대
- 일 시 : 1일 2회, 총 6회 / 오전 10:00 ~ 12:00 / 오후 13:00 ~ 15:00 (약 2시간)

차수	1차	2차	3차	4차	5차	6차
일시	5/4(토)오전	5/4(토)오후	5/11(토)오전	5/11(토)오후	5/18(토)오전	5/18(토)오후

● 일정 및 프로그램 내용

가족 단위 참가자 대상으로 악양천의 생태학습 해설 프로그램(악양천에서 볼 수 있는 민물고기와 수서곤충)으로 구성하여 악양천의 하천생태계 건강성 파악과 더불어 학습 요소를 포함하여 구성했습니다.

시 간		프로그램 내용	세부 교육장소
오전	10:00-11:00	<ul style="list-style-type: none"> ● 악양천에는 어떤 생물들이 살까요? - 악양천에 사는 민물고기 찾아보아요. - 악양천의 수서곤충을 채집하여 관찰해요. 	취간림 악양천
	11:00-12:00	<ul style="list-style-type: none"> ● 물속 생물과 놀아요. - 민물고기의 생태알기 - 악양천의 수질은 몇 급수 일까요? 	
오후	13:00-14:00	<ul style="list-style-type: none"> ● 악양천에는 어떤 생물들이 살까요? - 악양천에 사는 민물고기 찾아보아요. - 악양천의 수서곤충을 채집하여 관찰해요. 	취간림 악양천
	14:00-15:00	<ul style="list-style-type: none"> ● 물속 생물과 놀아요. - 민물고기의 생태알기 - 악양천의 수질은 몇 급수 일까요? 	

05 섬진강 습지 동정호 체험



- 인 원 : 회당 최대 15명
- 대 상 : 가족 단위 (5세이상)
- 참가비 : 성인 10,000원 어린이 5,000원
- 프로그램 장소 : 동정호 일대
- 일 시 : 1일 2회, 총 4회 / 오전 10:00~12:00 / 오후 13:00 ~ 15:00 (약 2시간)

차 수	1차	2차	3차	4차
일 시	4/27(토) 오전	4/27(토) 오후	5/12(일) 오전	5/12(일) 오후

● 일정 및 프로그램 내용

가족 단위 참가자 대상으로 동정호 일대를 둘러보면서 무덤이들(평사리)에 얽힌 이야기와 동정호 생태습지의 물속에 사는 작은 생물들에 대하여 알아보는 프로그램입니다.

	시 간	프로그램 내용	세부 교육장소
오전	10:00-11:00	<ul style="list-style-type: none"> ● 습지 이야기와 만들기 - 무덤이들과 동정호 이야기 - 만들기 	악양루
	11:00-12:00	<ul style="list-style-type: none"> ● 습지 생물 탐사 - 동정호 일대 산책 - 물속 생물 채집 및 관찰 	동정호 생태습지 일대
오후	13:00-14:00	<ul style="list-style-type: none"> ● 습지 이야기와 만들기 - 무덤이들과 동정호 이야기 - 만들기 	악양루
	14:00-15:00	<ul style="list-style-type: none"> ● 습지 생물 탐사 - 동정호 일대 산책 - 물속 생물 채집 및 관찰 	동정호 생태습지 일대

06 섬진강 모래길 달빛기행

- 인 원 : 회당 최대 15명
- 대 상 : 가족 단위 (5세이상)
- 참가비 : 성인 10,000원 어린이 5,000원
- 프로그램 장소 : 동정호, 섬진강 평사리공원 일대
- 일 시 : 총 5회, 18:30 ~ 21:30 (약 3시간)



차 수	1차	2차	3차	4차	5차
일 시	8/3(토)	8/4(일)	8/10(토)	8/11(일)	8/24(토)

● 일정 및 프로그램 내용

가족 단위 참가자 대상으로 섬진강과 이곳에 사는 생물에 대하여 알아보고 강변에서 여름철 별자리를 관찰하는 프로그램입니다.

시 간	프로그램 내용	세부 교육장소
18:30-19:30	<ul style="list-style-type: none"> ● 편지쓰기와 만들기 <ul style="list-style-type: none"> - 1년 후의 나에게 쓰는 편지 - 야광 여름 별자리판 만들기 	악양루(동정호)
19:30-20:30	<ul style="list-style-type: none"> ● 섬진강 생물 탐사 <ul style="list-style-type: none"> - 평사리공원으로 이동(개인 차량) - 섬진강 생물 채집 및 관찰 	평사리공원
20:30-21:30	<ul style="list-style-type: none"> ● 섬진강 밤하늘 여행 <ul style="list-style-type: none"> - 우주에 대하여 - 별자리 관찰, 별자리와 전설(신화) 	평사리공원