

**접수번호** 8099  
 접수일 2018.02.19 15:09  
 2018.02.19 09:09 이  
**546h**

■ 석면안전관리법 시행규칙 [별지 제19호서식]

**석면해체·제거 사업장의 석면비산 측정 결과보고서**

<b>접수번호</b>	<b>546h</b>			<b>접수일</b>	
<b>제출인</b>	상호(대표자) 한맥(주)		사업자등록번호		
	주소 경남 밀양시 초동면 범평로 103				
<b>건 축 물</b>	건물명 측사, 창고		위치 경남 하동군 적량면 동산리 573, 517-3, 518, 526-2, 526-1, 524, 산116, 480-1, 480-6, 482, 486-1, 486-26, 486-19, 486-5		
	연면적(m <sup>2</sup> )		작업기간 2018년 02월 03일~13일		
	석면건축자재[길이(m)·면적(m <sup>2</sup> )·부피(m <sup>3</sup> )] 슬레이트 3,817.50 m <sup>3</sup>				
<b>측정기관</b>	대표자 김희환		사업자등록번호 888-81-00302		
	주소 경남 진주시 동진로 115				
<b>측정 일시</b>	2018년 02월 03일~13일				
<b>측정 결과</b>	시료번호	측정 지점	측정 결과(f/cc)	검출석면	
	<b>[별첨 1]</b>				

측정 지점 위치(도식도)

**[별첨 2]**

「석면안전관리법」제28조제2항 및 같은 법 시행규칙 제39조제2항에 따라 석면해체·제거 사업장의 석면 비산 측정 결과를 제출합니다.

2018년 02월 일

제출인

한맥(주)(사인)

**하 동 군 수**

귀하



<b>첨부서류</b>	「산업안전보건법 시행규칙」 별지 제17호의6서식의 석면해체·제거작업 신고서 사본	<b>수수료</b> 없음
-------------	--	------------------

영신원지구 새뜰마을사업  
석면 슬레이트 해체제거공사(2차)  
석면비산정도측정 보고서

대한(비산)-180022

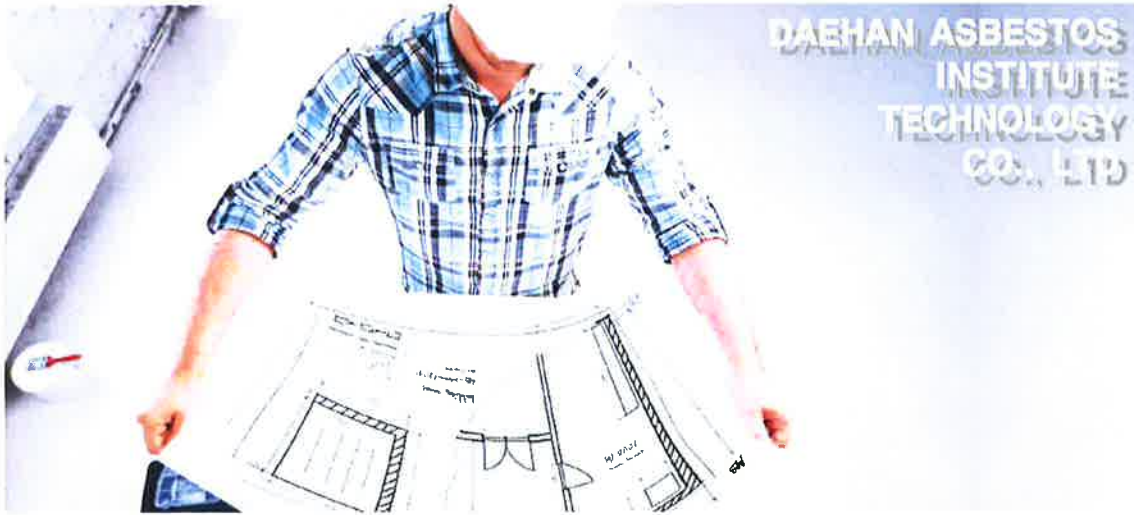

2018. 02



(주)대한석면기술원

경상남도 진주시 동진로 115

TEL)055\_755\_3348 / FAX)055\_763\_3435

**[별첨 1]**

1.1 측정 결과

<b>석면비산정도 측정 결과서</b>					
측정일	2018. 02. 03				
의뢰기관(자)	한맥(주)	분석일	2018. 02. 03		
측 정 장 소	영신원지구	측정자	김 정 희		
분석방법	위상차현미경법	분석자	박 성 제		
시험 의뢰한 결과는 다음과 같습니다.					
시료번호	측정위치	측정시간(분)	유량(L/min)	측정농도(개/cm³)	초과여부
#1	부지경계선	240	10	0.001개/cm³	기준이하
#2	부지경계선	240	10	0.001개/cm³	기준이하
#3	부지경계선	240	10	0.001개/cm³	기준이하
#4	부지경계선	240	10	0.001개/cm³	기준이하
#5	위생설비입구	40	10	0.001개/cm³	기준이하
#6	작업장주변(실외)	40	10	0.002개/cm³	기준이하
#7	폐기물보관지점	40	10	0.001개/cm³	기준이하
#8	폐기물보관지점	40	10	0.001개/cm³	기준이하
	이	하	여	백	
종합의견	기준이하				
상기 검사 결과는 위상차현미경을 이용한 공기 중 석면농도 측정 분석 결과입니다.					
<div style="display: flex; justify-content: space-between; align-items: center;"> <span style="font-size: 24px; font-weight: bold;">(주)대한석면기술원 대표이사</span>  </div>					
측정자 김정희		분석자 박성제		책임자 김정희	
협조자 우 52787 진주시 동진로 115 (주)대한석면기술원 / 홈페이지 전화 (055)755-3348 팩스 (055)763-3435 / daehan3348@hanmail.net					



















## 석면비산정도 측정 결과서

측정일	2018. 02. 11		
의뢰기관(자)	한맥(주)	분석일	2018. 02. 11
측 정 장 소	영신원지구	측정자	김 정 희
분석방법	위상차현미경법	분석자	박 성 제

시험 의뢰한 결과는 다음과 같습니다.

시료번호	측정위치	측정시간(분)	유량(L/min)	측정농도(개/cm³)	초과여부
#1	부지경계선	240	10	0.001개/cm³	기준이하
#2	부지경계선	240	10	0.001개/cm³	기준이하
#3	부지경계선	240	10	0.001개/cm³	기준이하
#4	부지경계선	240	10	0.001개/cm³	기준이하
#5	위생설비입구	40	10	0.001개/cm³	기준이하
#6	작업장주변(실외)	40	10	0.002개/cm³	기준이하
#7	폐기물보관지점	40	10	0.001개/cm³	기준이하
	이	하	여	백	

종합의견    기준이하

상기 검사 결과는 위상차현미경을 이용한 공기 중 석면농도 측정 분석 결과입니다.

(주)대한석면기술원 대표이사



측정자    김정희

분석자    박성제

책임자    김정희

협조자

우 52787 진주시 동진로 115 (주)대한석면기술원 / 홈페이지

전화 (055)755-3348    팩스 (055)763-3435 / daehan3348@hanmail.net

## 석면비산정도 측정 결과서

측정일	2018. 02. 12		
의뢰기관(자)	한맥(주)	분석일	2018. 02. 12
측 정 장 소	영신원지구	측정자	김 정 희
분석방법	위상차현미경법	분석자	박 성 제

시험 의뢰한 결과는 다음과 같습니다.

시료번호	측정위치	측정시간(분)	유량(L/min)	측정농도(개/cm <sup>3</sup> )	초과여부
#1	부지경계선	240	10	0.001개/cm <sup>3</sup>	기준이하
#2	부지경계선	240	10	0.001개/cm <sup>3</sup>	기준이하
#3	부지경계선	240	10	0.001개/cm <sup>3</sup>	기준이하
#4	부지경계선	240	10	0.001개/cm <sup>3</sup>	기준이하
#5	위생설비입구	40	10	0.001개/cm <sup>3</sup>	기준이하
#6	작업장주변(실외)	40	10	0.001개/cm <sup>3</sup>	기준이하
#7	폐기물보관지점	40	10	0.001개/cm <sup>3</sup>	기준이하
	이	하	여	백	
종합의견	기준이하				

상기 검사 결과는 위상차현미경을 이용한 공기 중 석면농도 측정 분석 결과입니다.

(주)대한석면기술원 대표이사



측정자 김정희                                  분석자 박성제                                  책임자 김정희

협조자

우 52787 진주시 동진로 115 (주)대한석면기술원 / 홈페이지

전화 (055)755-3348 팩스 (055)763-3435 / daehan3348@hanmail.net

## 석면비산정도 측정 결과서

측정일	2018. 02. 13		
의뢰기관(자)	한맥(주)	분석일	2018. 02. 13
측정장소	영신원지구	측정자	김정희
분석방법	위상차현미경법	분석자	박성제

시험 의뢰한 결과는 다음과 같습니다.

시료번호	측정위치	측정시간(분)	유량(L/min)	측정농도(개/cm <sup>3</sup> )	초과여부
#1	폐기물반출구	40	10	0.001개/cm <sup>3</sup>	기준이하
#2	폐기물반출구	40	10	0.001개/cm <sup>3</sup>	기준이하
#3	폐기물반출구	40	10	0.003개/cm <sup>3</sup>	기준이하
	이	하	여	백	
종합의견	기준이하				

상기 검사 결과는 위상차현미경을 이용한 공기 중 석면농도 측정 분석 결과입니다.

(주)대한석면기술원 대표이사



측정자 김정희	분석자 박성제	책임자 김정희
협조자		
우 52787 진주시 동진로 115 (주)대한석면기술원 / 홈페이지		
전화 (055)755-3348 팩스 (055)763-3435 / daehan3348@hanmail.net		



## 1.2 측정 관련 사진





## 1.2 의견

하동영신원지구 새뜰마을사업 2차 건축물의 석면 해체·제거 작업이 이루어진 2018년 02월 03일~13일 부지경계선, 위생설비입구, 작업장주변(실외), 폐기물반출구, 폐기물 보관지점에서 총 77개 시료를 채취하여 분석한 결과 석면배출허용기준 (0.01개/cm<sup>3</sup>) 이하로 나타났다.

[별첨 2] 측정위치도



측정일자	2018년 02월 03일
------	---------------

측정위치	
------	--

[별첨 2] 측정위치도



측정일자
2018년 02월 04일

측정위치



[별첨 2] 측정위치도



측정일자	2018년 02월 05일
------	---------------

측정위치	
------	--

[별첨 2] 측정위치도



측정일자	2018년 02월 06일
------	---------------

측정위치	
------	--



[별첨 2] 측정위치도



측정일자	2018년 02월 07일
------	---------------

측정위치	
------	--



[별첨 2] 측정위치도



측정일자	2018년 02월 08일
------	---------------

측정위치	-
------	---

[별첨 2] 측정위치도



측정일자	2018년 02월 09일
------	---------------

측정위치	
------	--

[별첨 2] 측정위치도

측정일자	2018년 02월 10일
------	---------------

측정위치	
------	--

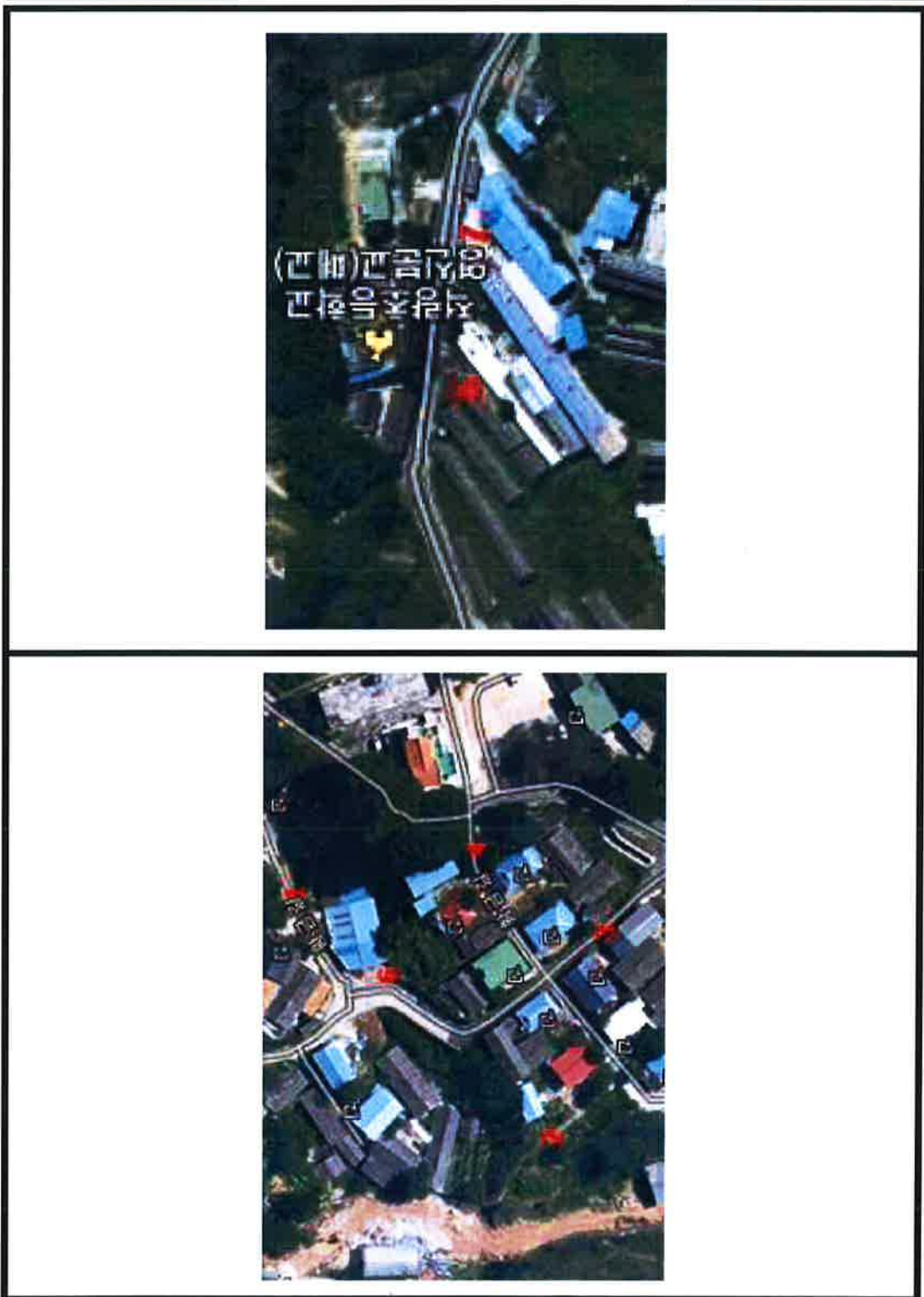



[별첨 2] 측정위치도

측정일자  
2018년 02월 11일

측정위치



[별첨 2] 측정위치도

측정일자	2018년 02월 12일
------	---------------

측정위치	
------	--

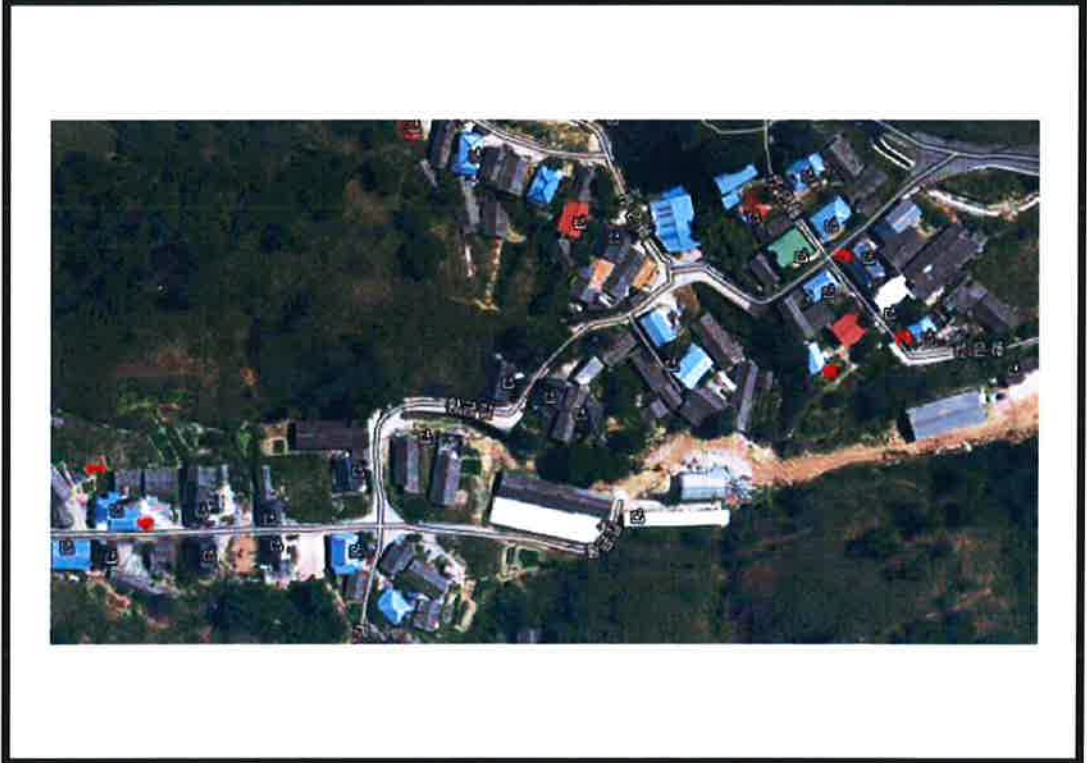

[별첨 2] 측정위치도



측정일자	2018년 02월 13일
------	---------------

측정위치	
------	--



[별첨 3]

1. 석면조사기관 지정서

제2016-120002호

석면조사기관 지정서(최초)

기관명	주식회사대한석면기술원	
소재지	(52787) 경상남도 진주시 동진로 115 (상대동, 지하1층) ()	
대표자성명	김회환	
지정사항	총 대행(지정) 한 계	사업장(0)개소, 근로자(0)명
	관 할 지 역 대행(지정) 한 계	사업장(0)개소, 근로자(0)명
	대행(지정) 지역	전국

※ 준수사항

1. 석면조사기관기관은 고용노동부장관 또는 지방노동관서장의 자료제출요구 및 점검에 적극 협조하여야 한다.
2. 석면조사기관기관으로 지정받은 기관은 산업안전보건법령에서 정하는 사항을 준수하여야 한다.

『산업안전보건법』 제38조의2 규정의 의하여 석면조사기관으로 지정합니다.

2016. 8. 9

부산지방고용노동청진주시청장



## 2. 석면조사자 및 분석자 교육 수료증

<div style="text-align: center;">  <p>환경부 제179호</p> <h3>수료증</h3> <p>KAEA. 2016-0123.</p> <p>소속 : (주)대원시험기술원 성명 : 박성재 생년월일 : 1987. 08. 01 교육과정 : 석면분석자양성교육 (PLM) 교육기간 : 2016. 02. 01 - 2016. 03. 17 (48시간)</p> <p>위 사람은 (사)한국석면환경협회에서 실시하는 「석면분석자양성교육」 PLM 과정을 수료하였으므로 이 증서를 수여함.</p> <p>2016년 03월 17일</p> <p>고용노동부 석면조사지정기관   <b>한국석면환경협회</b></p> </div>	<div style="text-align: center;">  <p>환경부 제179호</p> <h3>수료증</h3> <p>KAEA. 2016-0124.</p> <p>소속 : (주)대한석면기술원 성명 : 김정희 생년월일 : 1974. 01. 24 교육과정 : 석면분석자양성교육 (PCM) 교육기간 : 2016. 02. 01 - 2016. 03. 17 (48시간)</p> <p>위 사람은 (사)한국석면환경협회에서 실시하는 「석면분석자양성교육」 PCM 과정을 수료하였으므로 이 증서를 수여함.</p> <p>2016년 03월 17일</p> <p>고용노동부 석면조사지정기관   <b>한국석면환경협회</b></p> </div>
<div style="text-align: center;">  <p>환경부 제179호</p> <h3>교육수료확인증</h3> <p>수료번호 : K-S13-78-0802호 교육일자 : 2013. 5. 3 - 2013. 6. 5 성명 : 김정희 생년월일 : 1974년 1월 24일생</p> <p>위 사람은 「산업안전보건법」 제38조의2 및 같은 법 시행규칙 제80조 의3 관련 [별표10의3] (성신)0624(광포)0907(시행)에 따라 석면조사자 과정 (석면조사기전)의 교육을 이수하였음을 확인합니다.</p> <p>· 석면조사자과정 - 이론 10시간, 실습 8시간 인정 · 발급처 : 고용노동부 확인</p> <p>제일인사 2016년 1월 11일</p> <p>고용노동부 위탁교육진흥기관   <b>한국석면환경협회 이사장</b></p> </div>	<div style="text-align: center;">  <p>환경부 제179호</p> <h3>교육수료확인증</h3> <p>수료번호 : K-S13-82-0902호 교육일자 : 2013. 1. 8 - 2013. 1. 10 성명 : 박성재 생년월일 : 1987년 8월 1일생</p> <p>위 사람은 「산업안전보건법」 제38조의2 및 같은 법 시행규칙 제80조 의3 관련 [별표10의3] (성신)0624(광포)0907(시행)에 따라 석면조사자 과정 (석면조사기전)의 교육을 이수하였음을 확인합니다.</p> <p>· 석면조사자과정 - 이론 10시간, 실습 8시간 인정 · 발급처 : 고용노동부 확인</p> <p>제일인사 2016년 1월 11일</p> <p>고용노동부 위탁교육진흥기관   <b>한국석면환경협회 이사장</b></p> </div>

한국산업안전공단  
안전보건공단

제 2017-04-13 호

## 수료증

(CERTIFICATE FOR COMPLETION)

사업장명 : 주식회사대한석면기술원  
성명 : 최유진  
생년월일 : 1990년 11월 13일  
교육기간 : 2017/04/10 ~ 2017/04/13 (24시간)

위 사람은 산업안전보건법 제 32조 및 동법 시행규칙 제 39조의 규정에 의한 석면조사기관 종사자 직무교육(선규교육) 과정의 교육을 이수하였으므로 이 증서를 수여합니다.

This is to certify that the above person has completed the training course :  
Job Training for expert of an asbestos inspection Institute(Initial Training)

2017년 04월 13일

한국산업안전보건공단  
산업안전보건교육원



국립

제 15-02304 호

## 수료증

성명 : 김경희  
생년월일 : 1974년 01월 24일  
소속 : (주)삼족엔지니어링  
등급 : 일반1호  
교육과목 : 식면복제작업관리원  
교육기간 : 2015.03.16 ~ 2015.03.20  
교육시간 : 법정인정시간 35시간 (상시학습 35시간)  
근거법령 : 석면안전관리법 제30조제2항 및 식면복제작업관리원 기안고시 제15호

위 사람은 국립환경인력개발원에서 실시한 상기 교육훈련과정을 마쳤으므로 이 증서를 수여합니다.

2015년 3월 20일

국립환경인력개발원장

