

민원서류
 수번호: 38786
 수일상: 2018. 10. 18. 11:30
 석면안전관리법 시행규칙 [별지 제19호서식]
 처리: 2018. 10. 18. 11:30
 석면해체·제거 사업장의 석면비산 측정 결과보고서
 접수번호: 6510

630

630

석면해체·제거 사업장의 석면비산 측정 결과보고서

| | | |
|--------|---|---|
| 제출인 | 상호(대표자) 한맥(주) 주소 경남 밀양시 초동면 범평로 103 | 사업자등록번호 |
| 건축물 | 건물명 주택, 창고, 축사등 | 위치 경남 하동군 적량면 황금길 122-9, 116-1, 122-11, 137-3, 122-15, 122-18, 112-47, 127, 127-1, 142, 122-1, 122-43, 112-29, 115-1, 46, 62, 62, 37-4, 115-3, 112-35 |
| | 연면적(m ²) | 작업기간 2018년 09월 05일~18일 |
| | 석면건축자재[길이(m)·면적(m ²)·부피(m ³)] 슬레이트 2,887.10 m ³ | |
| 측정기관 | 대표자 김희환 | 사업자등록번호 888-81-00302 |
| | 주소 경남 진주시 동진로 115 | |
| 측정 일시 | 2018년 09월 05일~18일 | |
| 측정 결과 | 시료번호 | 측정 지점 |
| | 측정 결과(f/cc) | |
| 검출석면 | | |
| [별첨 1] | | |

측정 지점 위치(도식도)

[별첨 2]

「석면안전관리법」제28조제2항 및 같은 법 시행규칙 제39조제2항에 따라 석면해체·제거 사업장의 석면 비산 측정 결과를 제출합니다.

2018년 09월 일

제출인



하 동 군 수

귀하

| | | |
|------|--|-----------|
| 첨부서류 | 「산업안전보건법 시행규칙」 별지 제17호의6서식의 석면해체·제거작업 신고서 사본 | 수수료 없음 |
|------|--|-----------|

[별첨 1]

1.1 측정 결과

| 석면비산정도 측정 결과서 | | | | | |
|---|--------------|---------|--------------|--------------------------|------|
| 측정일 | 2018. 09. 05 | | | | |
| 의뢰기관(자) | 한맥(주) | 분석일 | 2018. 09. 05 | | |
| 측 정 장 소 | 영신원지구 | 측정자 | 김 정 희 | | |
| 분석방법 | 위상차현미경법 | 분석자 | 박 성 제 | | |
| 시험 의뢰한 결과는 다음과 같습니다. | | | | | |
| 시료번호 | 측정위치 | 측정시간(분) | 유량(L/min) | 측정농도(개/cm ³) | 초과여부 |
| #1 | 부지경계선 | 240 | 10 | 0.001개/cm ³ | 기준이하 |
| #2 | 부지경계선 | 240 | 10 | 0.002개/cm ³ | 기준이하 |
| #3 | 부지경계선 | 240 | 10 | 0.001개/cm ³ | 기준이하 |
| #4 | 부지경계선 | 240 | 10 | 0.001개/cm ³ | 기준이하 |
| #5 | 위생설비입구 | 40 | 10 | 0.005개/cm ³ | 기준이하 |
| #6 | 작업장주변(실외) | 120 | 10 | 0.002개/cm ³ | 기준이하 |
| #7 | 작업장주변(실외) | 120 | 10 | 0.003개/cm ³ | 기준이하 |
| #8 | 폐기물보관지점 | 40 | 10 | 0.004개/cm ³ | 기준이하 |
| #9 | 폐기물반출구 | 40 | 10 | 0.002개/cm ³ | 기준이하 |
| #10 | 폐기물반출구 | 40 | 10 | 0.006개/cm ³ | 기준이하 |
| 종합의견 | 기준이하 | | | | |
| 상기 검사 결과는 위상차현미경을 이용한 공기 중 석면농도 측정 분석 결과입니다. | | | | | |
| (주)대한석면기술원 대표이사  | | | | | |
| 측정자 | 김정희 | 분석자 | 박성제 | 책임자 | 김정희 |
| 협조자 우편 52787 진주시 동진로 115 (주)대한석면기술원 / 홈페이지 www.daehanait.com 전화 (055)755-3348 팩스 (055)763-3435 / E-mail daehan3348@hanmail.net | | | | | |

석면비산정도 측정 결과서

| | | | |
|---------|--------------|-----|--------------|
| 측정일 | 2018. 09. 17 | | |
| 의뢰기관(자) | 한맥(주) | 분석일 | 2018. 09. 17 |
| 측 정 장 소 | 영신원지구 | 측정자 | 김 정 희 |
| 분석방법 | 위상차현미경법 | 분석자 | 박 성 제 |

시험 의뢰한 결과는 다음과 같습니다.

| 시료번호 | 측정위치 | 측정시간(분) | 유량(L/min) | 측정농도(개/cm ³) | 초과여부 |
|------|-----------|---------|-----------|--------------------------|------|
| #1 | 부지경계선 | 240 | 10 | 0.002개/cm ³ | 기준이하 |
| #2 | 부지경계선 | 240 | 10 | 0.002개/cm ³ | 기준이하 |
| #3 | 부지경계선 | 240 | 10 | 0.001개/cm ³ | 기준이하 |
| #4 | 부지경계선 | 240 | 10 | 0.001개/cm ³ | 기준이하 |
| #5 | 위생설비입구 | 40 | 10 | 0.005개/cm ³ | 기준이하 |
| #6 | 작업장주변(실외) | 120 | 10 | 0.004개/cm ³ | 기준이하 |
| #7 | 작업장주변(실외) | 120 | 10 | 0.006개/cm ³ | 기준이하 |
| #8 | 폐기물보관지점 | 40 | 10 | 0.002개/cm ³ | 기준이하 |
| | 이 | 하 | 여 | 백 | |
| | | | | | |
| | | | | | |
| | | | | | |

종합의견 기준이하

상기 검사 결과는 위상차현미경을 이용한 공기 중 석면농도 측정 분석 결과입니다.

(주)대한석면기술원 대표이사



측정자 김정희

분석자 박성제

책임자 김정희

협조자

우편 52787 진주시 동진로 115 (주)대한석면기술원 / 홈페이지 www.daehanait.com

전화 (055)755-3348 팩스 (055)763-3435 / E-mail daehan3348@hanmail.net

1.2 측정 관련 사진









1.3 의견

하동영신원지구 새뜰마을사업 4차 건축물의 석면 해체·제거 작업이 이루어진 2018년 09월 05일~18일 부지경계선, 위생설비입구, 작업장주변(실외), 폐기물반출구, 폐기물보관지점에서 총 88개 시료를 채취하여 분석한 결과 석면배출허용기준 (0.01 개/cm³) 이하로 나타났다.

[별첨 2] 측정위치도



측정일자

2018년 09월 05일

측정위치

-

측정일자

2018년 09월 06일

측정위치



측정일자

2018년 09월 08일

측정위치



추정일자

2018년 09월 09일

측정위치

-



측정일자

2018년 09월 10일

측정위치

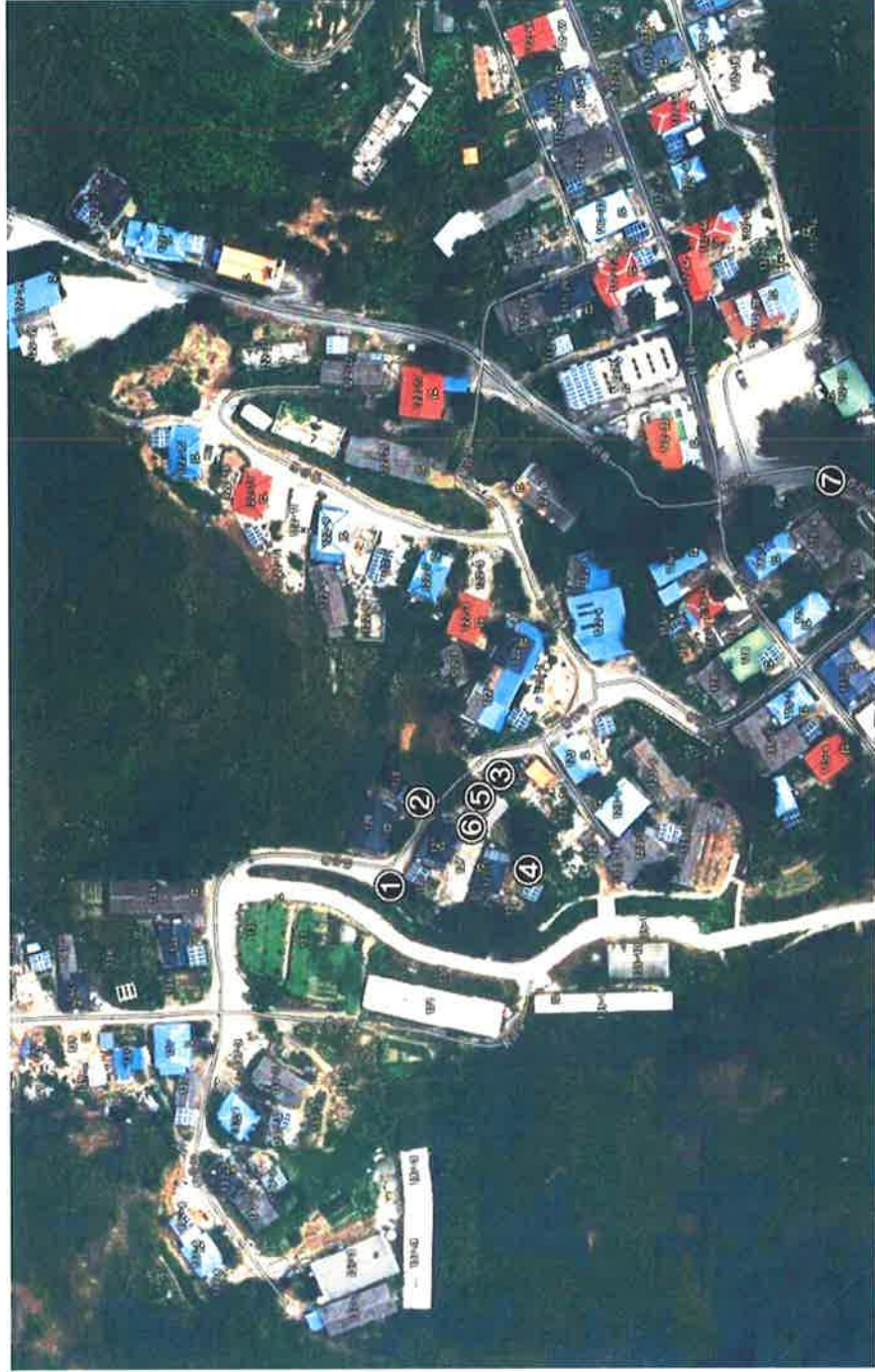

추정일자

2018년 09월 11일

측정위치



측정일자

2018년 09월 12일

측정위치



측정일자

2018년 09월 16일

측정위치



측정일자

2018년 09월 17일

측정위치



측정일자

2018년 09월 18일

측정위치



[별첨 3]

1. 석면해체·제거 작업 신고 증명서

석면해체·제거작업 [V]신고[]변경 증명서

| | | |
|--------|---------------------------|------------------------------------|
| 신고작업 | 신고번호 | 현장명(공사명, 작업명) |
| | 전 주 20180313 | 영신원지구 새마을사업 석면 슬레이브 해체 제거공사(4차) |
| | 소재지 | |
| | 경상남도 하동군 황금길 137-3 외 24개소 | |
| 전화번호 | 작업기간 | |
| -- | 2018-08-24 - 2018-09-26 | |
| 신고인 | 석면해체·제거업자명(상호) | 고용노동부 등록번호 |
| | 민력(주) | 1113 |
| | 소재지 | |
| | 경남 밀양시 조동면 범평로 103 | |
| 대표자 성명 | 전화번호 | |
| 이만윤 | -- | |

변경내용(변경신고 증명서 발급된 경우에 한함)

「산업안전보건법 시행규칙」 제80조의8제3항에 따라 석면해체·제거작업 신고 증명서를 발급합니다.

2018년 8월 23일

부산지방고용노동청진주



2. 석면조사기관 지정서

제2016-120002호

석면조사기관 지정서(최초)

| | | |
|-------|---|-------------------|
| 기관명 | 주식회사대한석면기술원 | |
| 소재지 | (52787) 경상남도 진주시 동진로 115 (상대동, 지하1층) () | |
| 대표자성명 | 김희환 | |
| 지정사항 | 총 대행(지정) 한 계 | 사업장(0)개소, 근로자(0)명 |
| | 관 할 지 역 대 행(지정) 한 계 | 사업장(0)개소, 근로자(0)명 |
| | 대 행(지정) 지 역 | 전국 |

※ 준수사항

1. 석면조사기관기관은 고용노동부장관 또는 지방노동관서장의 자료제출요구 및 점검에 적극 협조하여야 한다.
2. 석면조사기관기관으로 지정받은 기관은 산업안전보건법령에서 정하는 사항을 준수하여야 한다.

『산업안전보건법』 제38조의2 규정의 의하여 석면조사기관으로 지정합니다.

2016. 8. 9

부산지방고용노동청진주지청장

