



소통 변화 활력, 군민과 함께

2023. 8. 25.(금)

면정회보

[제2023-16호]

양보면

목 차

[총무부서]

- 카카오톡 채널 ‘양보면 소통방’ 이용 홍보 요청 1
- 찾아가는 이병주 문학관 오픈식 개최 및 운영 2
- 하동-서울(남부)간 승차정류장 추가 안내 3
- 농어촌 버스 시간표 변경 알림 3
- 생활폐기물 배출 요령 안내 4

[주민생활지원부서]

- 2024년 다목적회관(경로당) 개보수사업 수요조사 5
- 2023년 양보복지목욕탕 이용요금 변경 안내 5
- 전동보장구 급속충전기 운영 안내 6
- 2023년 가족희망드림지원사업 홍보 협조 6

[산업경제부서]

- 2023년 하동군 사회적경제 활성화 지원사업(아카데미)안내 ... 7
- 2023년 기본형 공익직불금 마을공동체 활동 실시 안내 7
- 2023년 공익직불제 농업인 의무교육 이수 안내 8
- 제17회 하동북천코스모스메밀꽃축제 공연행사 재능기부자 모집 ... 9
- 2023년 임업·산림 공익직불제 마을공동체 활동 실시 안내 ... 9

[민원부서]

- 2023년 주민세(개인분·사업소분) 납부 안내 10

총무부서담당

1 카카오톡 채널 '양보면 소통방' 이용 홍보 요청

권보순(880-6303)

- 내용 : 양보면사무소 카카오톡 채널 개설에 따른 채널 구독 홍보 요청
 ※ 마을 주민 및 소속 단체 카톡방 활용 홍보
- 대상 : 양보면민, 공공기관 및 단체
- 접속방법
 - 연결링크 : http://pf.kakao.com/_xiJaEG (대문자, 소문자 구별)
 - 검색방법

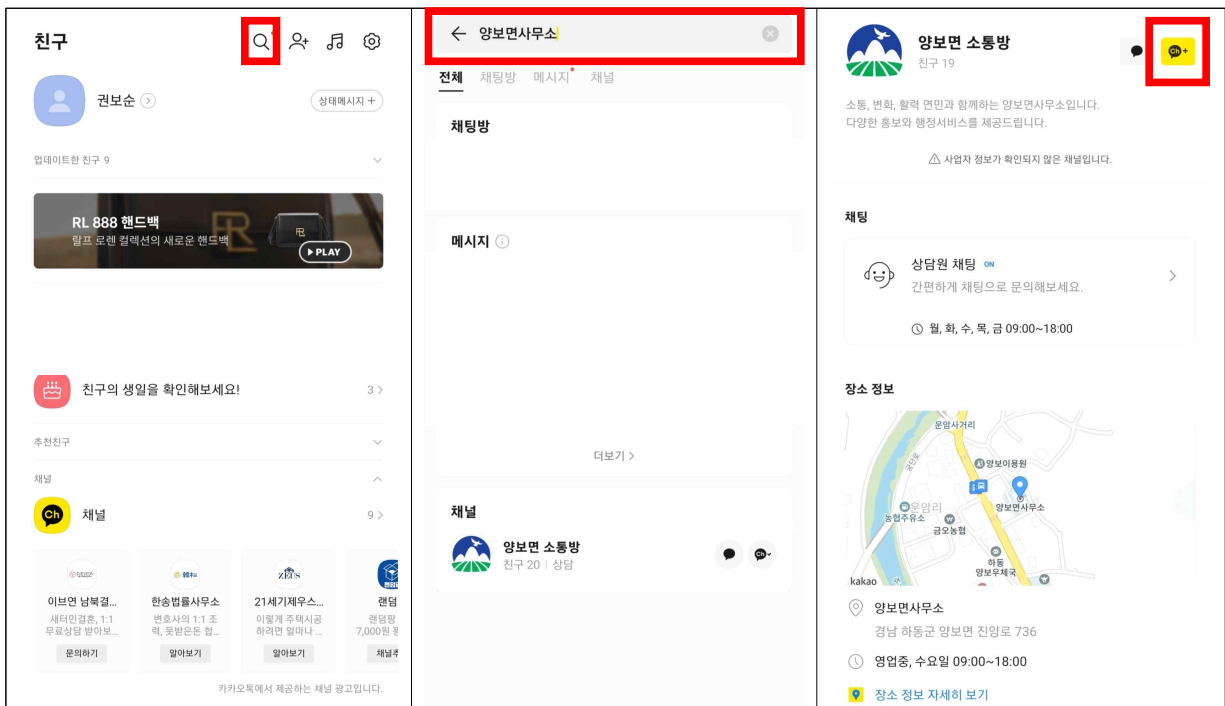

양보면사무소 카카오톡 채널 구독 방법

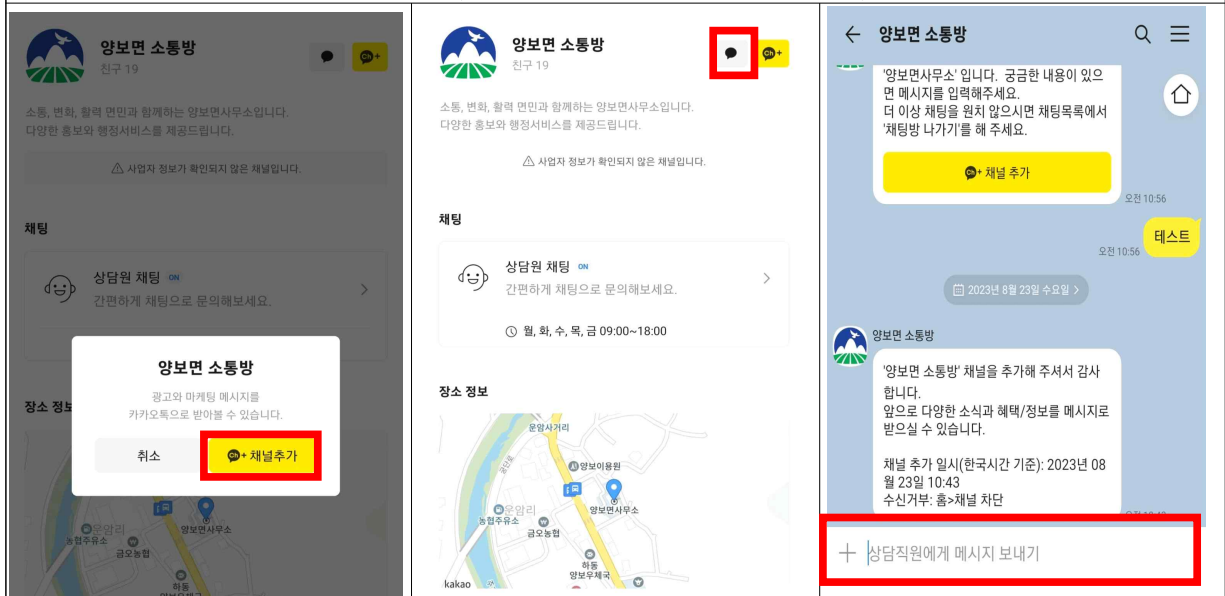

채널 구독 완료

양보면사무소 카카오톡 채널 채팅 문의 방법

○ 오픈식 : 2023. 8. 28.(월) 14:00

※ 전시기간 : 2023. 8. 28.(월) ~ 9. 7.(목) / 9일간

○ 장 소 : 양보면사무소 2층 회의실

○ 주최/주관 : 이병주문학관

○ 오픈식 행사 내용

- 오프닝 공연
- 양보면민 사진을 담은 <나만의 머그잔> 제작 전시
- 이병주문학관 회원모집
- 디카시 40여점 전시(영광도서 시사모 전시작품)

※ 디카시 : 디지털카메라로 찍은 영상(사진)과 문자를 함께 표현한 ^시를 말한다

□ 행사구성

		
<p>디카시</p>	<p>나만의 머그잔</p>	

3 하동-서울(남부)간 승차정류장 추가 안내

박은지(880-6305)

- 변경일시 : 2023. 9. 18.(월)
- 해당노선 : 하동→서울(남부) 시외버스
- 변경사항 : 하동시외버스터미널 → **하동읍(교통쉼터)** → 악양면 → 화개터미널 → 구례 → 서울남부터미널
- 유의사항
 - 하동-서울 노선은 예매/좌석제로 운영, 현금이나 교통카드로 현장승차 시 빈좌석이 없을 경우 탑승 불가
 - 하동읍(교통쉼터) 탑승 승객은 예매 시 출발지를 하동(교통쉼터) 선택 후 예매
 - ※ ‘하동’ 출발지로 예매 후 ‘하동(교통쉼터)’ 에서 승차할 시 승차권 발권 불가

4 농어촌 버스 시간표 변경 알림

박은지(880-6305)

- 변경일자 : 2023. 8. 8.(화)
- 버스시간표 및 경유지 변경 내역

출발지→도착지	변경 전	변경 후	경유마을	비고
진교→하동	17:40	17:20	술상,대치,신노량,군부대,덕오,섬진강문화센터,전도	
하동→갈사	10:20	10:20	하동,신월,전도, 덕포 ,덕천,조금,객길,궁항,고포,서근,나팔	덕포마을 경유 추가
	14:30	14:30		
갈사→하동	13:10	13:10	갈사,청도,신도,신평,명덕,광포,덕천, 덕포 ,전도,신월	덕포마을 경유 추가
갈사→하동	07:10	07:05	갈사,청도,신도,명덕,조금,덕천, 덕포 ,전도,신월	덕포마을 경유 추가

○ 배출일자

음식물 · 일반쓰레기	재활용품	대형폐기물
월, 수, 금	목	화

○ 배출시간 : 수거 전일 일몰 후부터 수거 당일 오전 8시까지

○ 배출방법

음식물 쓰레기	녹색 종량제 봉투
타는 쓰레기	노란색 종량제 봉투
안 타는 쓰레기	흰색 종량제 봉투
재활용품	속이 비치는 투명한 비닐봉투
대형 폐기물	해당 읍·면사무소에서 별도 수수료 납부 후 신고필증을 부착하여 배출

○ 과태료 부과 대상

- 종량제 봉투를 사용하지 않고 **무단배출**
- 재활용품 등에 일반쓰레기 **혼합배출**
- 대형생활폐기물 배출 **신고필증 미부착**
- **지정된 시간 외 배출**

주민생활지원담당

1 2024년 다목적회관(경로당) 개보수사업 수요조사

김수정(880-6327)

- 목 적 : 2024년 당초예산 편성을 위한 수요조사
- 사업내용 : 다목적회관(경로당) 개보수
- 기 한 : 2023. 8. 30.(수)한
- 유의사항 : 사업비(개보수)를 지원 받은 경로당은 3년간 재지원 불가
※ 안전상의 이유는 재지원 가능
- 제출서류 : 사진 및 견적서 1부.

2 2023년 양보복지목욕탕 이용요금 변경 안내

김수정(880-6327)

- 적용시기 : 2023. 9. 1. (금) ~
- 변경내용

구분	당초 (~2023.8.31.)	현행 (2023.9.1.~)	개정안 (2023.9.1.~)	비고
소인	2,000원	3,000원	3,000원	
대인	3,000원	4,000원	4,000원	
달목욕	소인1인	40,000원	50,000원	50,000원
	일반1인	50,000원	70,000원 (40%)	60,000원 (20%)
	일반가족2인	80,000원	120,000원 (50%)	100,000원 (25%)
	입욕 무제한	10,000원	10,000원	10,000원
연목욕	일반1인	500,000원	700,000원 (40%)	600,000원 (20%)
	일반 가족2인	800,000원	1,200,000원 (50%)	1,000,000원 (25%)
	입욕 무제한	100,000원	100,000원	100,000원

3 전동보장구 급속충전기 운영 안내

김진아(880-6328)

- 사업목적 : 장애인의 이동권 보장과 편의증진에 기여
- 사업내용 : 전동휠체어, 전동스쿠터 등 전동보장구 급속충전기 설치·운영 지원

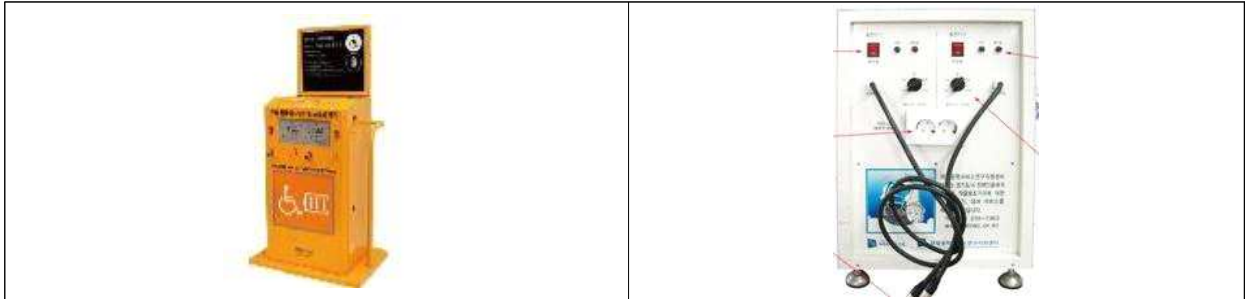

- 설치장소 : 관내 10개소(읍면사무소 9, 사회복지시설 1)
 - 읍면사무소(9개소) : 하동읍, 화개면, 악양면, 적량면, 황천면, 진교면, 양보면, 북천면, 옥종면
 - 사회복지시설(1개소) : 하동군노인장애인종합복지관
- 문의처 : 하동군청 장애인복지부서(☎055-880-2214)

4 2023년 가족희망드림지원사업 홍보 협조

김진아(880-6328)

- 모집기간 : 연중
- 사업목적 : 취약·위기가족의 가족기능 회복 및 정서·경제적 자립 지원
- 모집대상
 - 기준 중위소득 100% 이하 (손)자녀를 둔 취약·위기가족 (한부모, 조손 등)
 - ※ 기준중위소득

(단위:원)

구분	소득인정액기준			
	1인가구	2인가구	3인가구	4인가구
기준중위소득	2,077,892	3,456,155	4,434,816	5,400,964

- 긴급 위기가족(가정폭력, 이혼, 사망, 갑작스런 경제적 어려움에 취한 가정 등)
- 지원내용
 - 지속적인 사례관리로 가족기능 회복과 정서·경제적 자립
 - 상담으로 가족관계 회복, 가족들의 사회적 안정감 도모
 - 자녀학습·정서지원(배움지도사 파견)
 - 가사지원(키움보듬이 파견)

산업경제담당

1 2023년 하동군 사회적경제 활성화 지원사업(아카데미) 안내 임가현(880-6314)

- 참석대상: 마을리더, 읍면사회단체장, 관심있는 마을주민 등
- 참석시기: 9월 중
- 교육방법: 읍면 권역별 교육
 - ※ 우리면 교육장소: 횡천면사무소(횡천면, 양보면, 청암면)
- 교육시간: 3~4시간/일(14:00~18:00)
- 교육내용
 - 사회적경제의 이해
 - 사회적경제 활성화 사례 등
- 협조사항: 교육 희망시기 조사 및 마을별 교육 참석 협조

2 2023년 기본형 공익직불금 마을공동체 활동 실시 안내 임가현(880-6314)

- 참여대상: 2023년 기본형 공익직불금(농업직불금) 대상 읍·면 마을
- 적용기간: 2022. 10. 1. ~ 2023. 9. 30.
 - (10. 1. 이후 활동은 '24년 실적에 반영)
- 활동방법: 직불 관할지(농지소재지) 마을의 공동체 활동에 참여
 - 마을의 직불 신청인 50% 이상 참석 시 활동 이행으로 인정

마을 공동체 활동 예시

- ◎ 영농 폐기물 공동 수거의 날 지정 및 운영
- ◎ 명절(추석, 설 등) 전 마을 대청소
- ◎ 꽃길 조성 및 가로수 심기 등 마을 경관 가꾸기
- ◎ 마을 공동공간 청소, 마을 축제 등 기존 마을 활동 연계 추진

※ 공동체활동 미이행 시 직불금 5% 감액 예정

(마을별 참여자가 50% 이상 시 전원 인정, 50% 미만인 마을은 개인별 참여실적만 인정되며, 미참여자는 감액)

- 협조사항: 마을별 공동체활동 실시 후 참여자서명부, 사진대장 등 면사무소 제출

*시스템 입력 기간 등을 고려하여 9. 10.까지 완료 협조

3 2023년 공익직불제 농업인 의무교육 이수 안내

임가현(880-6314)

- 교육대상: 2023년 기본형 공익직불금을 수령하려는 농업(법)인
- 우리면 미이수자 현황: 81명
- 교육기간: 2022. 10. 1. ~ 2023. 9. 30.
- 교육방법: 신규자, 준수사항 이행 수준, 연령 등 농업인 교육여건을 고려하여 정규교육(2종), 간편교육(2종) 4개 과정 운영
- ⇒ 신규자 : 온라인 정규교육(2시간) 이수
- ⇒ 기존대상자 : 모바일 간편교육(15분) 또는 70세 이상 고령농 전화교육(5분) 이수

교육과정		운영 방법	대상자
정규교육	온라인 교육	<ul style="list-style-type: none"> • 농업교육포털(www.agriedu.net)에 직접 접속하여 「23년 공익직불제 농업인 의무교육」 수강 (2시간) - 회원가입 절차없이 웹페이지에서 이름과 주민등록번호 또는 경영체등록번호를 입력하여 경영체등록 여부 확인 후 수강 	<ul style="list-style-type: none"> *신규자 *전년 준수사항 위반자
	대면 교육	<ul style="list-style-type: none"> • 지자체, 농협 등 유관기관 집합교육(1시간 이상) *우리면 집합교육 2회 실시완료('23.2.2/'23.6.15) 추가 집합교육 일정 없음 	
간편교육	모바일 교육	<ul style="list-style-type: none"> • 교육영상 접속주소(URL)를 문자나, 카카오톡으로 발송, 농업인은 모바일 등으로 교육영상 시청(15분) • 농업교육포털(www.agriedu.net)에서 간편교육 영상 수강(15분) 	*정규·전화교육 대상자 외의 농가
	자동 전화교육	<ul style="list-style-type: none"> • ACS(Automatic Calling System)를 활용해 교육 음원 발신, 농업인은 전화로 교육음원 청취(5분) ⇒ 전화 못 받았을 시 ☎1644-3656로 직접 전화하여 교육음원 청취 	*정규·모바일 교육 대상자 외 70세 이상 고령농 (53년 출생자까지)

※ 의무교육 미이수 시 직불금 감액 예정

(1차위반 시 10%, 2차 위반 시 20%, 3차 이상 위반 시 40% 미지급)

- * 농업·농촌 공익기능 증진 직접지불제도 운영에 관한 법률(약칭: 농업농촌공익직불법) 제12조(준수사항), 제19조(감액지급 또는 등록제한)

4 제17회 하동북천코스모스메밀꽃축제 공연행사 재능기부자 모집 임가현(880-6314)

- 모집기간: 2023. 8. 28.(월) ~ 9. 8.(금)
 - ※ 축제기간: 2023. 9. 27.(수) ~ 10. 9.(월)
- 공연내용: 악기연주, 노래, 댄스 등
- 접수방법: 전화(☎880-7416) 또는 이메일(hbc2016@hanmail.net)
- 접수처(문의): 하동북천 코스모스메밀꽃 영농조합법인

5 2023년 임업·산림 공익직불제 마을공동체 활동 실시 안내 성인(880-6313)

- 참여대상: 2023년 임업산림 공익직불금(임업직불금) 대상 읍·면 마을
- 적용기간: 2022. 10. 1. ~ 2023. 9. 30.
 - (10.1 이후 활동은 '24년 실적에 반영)
- 활동방법: 마을별 수립한 추진계획에 따라 마을공동체 활동 실행
 - 공동체활동 일정 사전 안내 : 마을방송, 마을회관 게시 등 참여 유도
 - 공동체활동 실시 : 연령 등을 고려하여 참여주민별 역할 부여
- ※ 공동체활동 미이행 시 직불금 10% 감액 예정
- 협조사항: 마을별 공동체활동 실시 후 참여자서명부, 사진대장 등 면사무소 제출
 - *시스템 입력 기간 등을 고려하여 9. 10.까지 완료 협조

민원담당

1 2023년 주민세[개인분·사업소분] 납부 안내

여선모(880-6323)

- 납세의무자
 - 관내에 사업장을 둔 개인 사업자 및 법인 사업자
- 과세기준일 : 2023. 7. 1.
- 세율 / 과세표준
 - 개인분 : 11,000원 (지방교육세 10% 포함)
 - 사업소분 : 기본세율 55,000 ~ 220,000원 (지방교육세 10%포함)
+ 연면적 330㎡ 초과시 ㎡당 250원 과세
- 납부기한 : 2023. 8. 16. ~ 2023. 8. 31.
- 행정사항
 - 납기한 내 납부를 위한 마을 홍보 방송 협조(붙임)
 - 자동이체 신청자 : 납기일 도래 전 거래계좌 잔액 확인
 - 고지서 미수령 시 면사무소 민원계(☎880-6322~3)로 문의

【붙임】

2023년 8월 정기분 주민세 납부 방송[안]

OO마을 주민 여러분 안녕하십니까?
OO마을에서 2023년 8월 주민세 납부에 대하여
안내말씀 드리겠습니다.

8월은 주민세 납부의 달입니다.
주민세 납부는 가까운 금융기관을 방문하시거나
가상계좌 입금을 통해 주민세를 납부하여 주시길
바랍니다.

금융기관 방문시에는 고지서가 없어도
본인의 통장, 신용카드로 주민세 납부가 가능하며
면사무소 민원계에 방문하여 카드 납부도 가능합니다.

자동이체 신청자께서는 통장이체일인 8월 31일까지
통장 잔고를 꼭 확인하여 주시길 바랍니다.

다시 한번 알려드리겠습니다.

< 반 복 >

감사합니다.