



소통 변화 활력, 군민과 함께

2022. 12. 9(금)

# 면정회보

[제 2022- 23호]

## 양보면

# 목 차

## [총무부서]

- 제1기 하동군 청년정책네트워크 회원 모집공고 ..... 1
- 2023년 하동군 고향사랑기부제 답례품 및 공급업체 공모 ..... 4
- 2023년 적십자회비 공동납부 협조 ..... 4
- 한다사중학교 드론 교육 및 영상컨텐츠 방송 일정 홍보 ..... 5

## [주민생활지원부서]

- 2023년 노인일자리 및 사회활동지원사업 참여자 모집안내 ..... 6
- 코로나19 동절기 추가접종 간격 변경 안내 및 접종 홍보 ..... 7

## [산업경제부서]

- 산불예방 홍보 철저 ..... 9
- 대송산업단지 LNG복합화력발전소 건설(안)에 대한  
주민공청회 개최안내 ..... 11
- 2022년산 보급종 씨감자 춘기분 예시물량 조정기간 및  
공급가격 알림 ..... 11
- 2023년 경상남도 마을기업 공모계획 안내 ..... 12
- 농지대장 이용정보 변경신청 홍보(2022.8.18.시행) ..... 12

## [민원부서]

- 지방세 체납자 납부독려 ..... 14
- 사전예약제 야간민원실 운영 안내 ..... 14

# 총무담당

## 1 제1기 하동군 청년정책네트워크 회원 모집공고

강세은(880-6303)

하동군과 함께 청년의 현실이 반영된 정책을 발굴하고, 청년정책을 모니터링하는 등의 활동을 통해 「청년이 원하는대로, 하동」을 만들어갈 제 1기 하동 청년정책네트워크 참여자를 다음과 같이 모집하오니 적극 홍보하여 주시기 바랍니다.

1. 모집인원 : 30명(내외)
2. 모집기간 : 2022. 11. 28(월) ~ 12. 30(금)
3. 모집대상 : 공고일 현재 만19 ~ 45세 이하 청년으로 아래 조건을 1개 이상 충족하는 자

- 하동군에 주민등록을 둔 청년
  - 하동군 소재한 직장을 두거나, 생활을 하는 청년
  - 하동군 소재 청년단체에서 활동하는 청년 활동가 등
- ※ 하동군에 주민등록을 둔 자를 우선 선발

4. 참여회원 주요 역할 : 청년정책 관련 의제 발굴 및 제안, 군정 모니터링 등
5. 활동기간 : 2023. 2월 ~ 2024. 12(1회에 한해 연임 가능)
  - ※ 수시 모집 시 선발된 위원의 임기는 임명 시부터 2024년 12월까지로 함
  - ※ 45세 청년의 경우 해당 기수 임기 동안 활동 가능, 연임은 불가함
6. 접수처: 하동군 지역활력추진단 청년정책 담당(055-880-7153)  
< 우편, 방문, 이메일([un3789@korea.kr](mailto:un3789@korea.kr)) 접수 가능 >





## 2 2023년 하동군 고향사랑기부제 답례품 및 공급업체 공모 강세은(880-6303)

2023년 1월부터 하동군 고향사랑기부제가 시행됨에 따라 기부금액의 30%이내에 제공할 수 있는 답례품 및 답례품 공급업체를 아래와 같이 공고하오니, 적극 홍보하여 주시기 바랍니다

- (모집내용) 2023년 하동군 고향사랑기부제 답례품 및 공급업체
- (공급기간) '23. 1. 1. ~ 12. 31. ※ 공급 개시일은 정책 상황에 따라 변동될 수 있음
- (공급품목)

- 하동군에서 생산 채취된 농·축·수산물 등 지역특산품 및 가공품
- 하동군에서만 통용되는 지역상품권, 관광입장권 등 유가증권 등

- (모집규모) 30개 품목 내외 ※ 선정규모는 변동될 수 있음
- 공급 가격대 : 3만원 정도 ~ 150만원 이하

전액 세액공제 혜택을 받을 수 있는 10만원 기부자가 가장 많을 것으로 예상되어 3만원 정도의 답례품과 다양한 가격대(6천원, 5만원, 100만원 등) 공급 제안 가능

- (신청자격) 하동군에 사업장을 두고 해당 답례품을 하동군에서 생산·제조·보관하여 적시에 배송이 가능한 업체(개인 포함)로서 사업자등록을 필한 업체
- 특산물의 경우 하동군에서 생산·채취한 경우만 가능
- 가공식품의 경우 하동군 원료 함량 비율이 50% 이상인 경우만 가능
- 통신판매를 하고자 하는 자는 통신판매업 등록자
- (제외대상)
- 금융기관으로부터 불량거래처로 규제 중인 업체
- 국세·지방세를 체납 중이거나 휴·폐업 중인 업체
- 관내에 생산·제조 시설을 두고 있지 않은 업체
- (유의사항)
- 우수한 특산품 생산 가능한 영세농가 및 소규모기업은 공급업체와 상생협력을 통한 우선 선정 예정
- 답례품 배송비는 하동군에서 부담하되, 불량 등의 민원에 따른 반품·재배송 비용은 업체 부담

### 3 2023년 적십자회비 공동납부 협조

강세은(880-6303)

2023년 적십자 회비 모금에 협조하여 주심에 감사드립니다.

공동납부신청에 따라 **납부 고지서를 마을 공문함에 배부**하였으니. 은행창구를 이용 **지로납부**의 방법으로 납부하여 주시기 바랍니다.

※ 가상계좌 납부 시 마을의 납부실적과 매칭이 안되는 경우가 있으니, 가급적 지로납부로 부탁드립니다. 가상계좌로 납부 시 입금일자 및 입금자명 등 유선으로 알려주시기 바랍니다. (☎055-278-2711~4)

### 4 한다사중학교 드론 교육 및 영상콘텐츠 방송 일정 안내

강세은(880-6303)

#### 2022. 청소년 드론 교육 및 영상 콘텐츠 제작

#### 한다사중, 우리들의 꿈과 미래를 하늘 높이 높이!

**경남 MBC와 경남교육청이 함께 제작하는 드론 교육 및 영상 제작 학교로 선정, 다양한 드론 체험 활동과 인터뷰를 통해 학생들의 창의력과 사고력에 큰 자극이 돼**

한다사중학교(교장 하철)는 지난 11월 23일부터 24일까지 이틀간 경남 MBC와 경남교육청이 공동 제작하는 드론 교육 및 영상 콘텐츠 제작 학교로 선정돼 본교 1학년 학생 31명을 대상으로 다양한 드론 체험 활동을 실시했다.

청소년 드론 교육 및 미래 4차 산업 인재 육성을 목적으로 실시된 이번 드론 교육에서 학생들은 드론 키트 조립, 시뮬레이션을 통한 드론 활용자격증 코스 체험, 드론을 이용한 항공 촬영, 드론 축구 및 미니 드론 레이싱 등 매우 다양한 드론 활동을 체험할 수 있었다.

그뿐만 아니라 활동에 참여한 학생들에 대한 인터뷰를 통해 학생들의 꿈과 미래를 한 번 더 생각하게끔 만듦으로써 학생들의 창의력과 사고력에 긍정적 자극을 선사했다.

하철 교장은 이번 드론 교육 체험 활동에 대해 “최첨단 미래 4차 산업의 중요성이 나날이 높아지는 가운데 이러한 체험 활동이 우리 학생들로 하여금 더 높이, 더 멀리 나아가는 미래 인재로 성장할 수 있는 마중물 역할을 했다. 이 활동을 계기로 학생들이 한 발짝 더 앞으로 걸어가 미래 글로벌 사회를 이끌어가는 큰 포부를 품었으면 한다.”라고 소감을 밝혔다.

- 방송 예정일: 2022.12.13.(화). 18시 5분경
- 방송사 및 프로그램: 경남 MBC, 넘어서다. 첫 꼭지 방송 예정

# 주민생활지원담당

## 1 2023년 노인일자리 및 사회활동지원사업 참여자 모집 안내 박지윤(880-6328)

- 신청기간 : 2022. 12. 9.(금) ~ 12. 13.(화) (※양보면 집중 접수기간)  
※ 하동시니어클럽 직접 방문 시 12.28.(수)까지 신청가능
- 접수장소 : 양보면사무소
- 준비서류 : 신분증, 주민등록등본, 코로나19예방접종확인서
- 신청자격
  - 공익활동 : 기초연금 수급자 중 하동군 거주 어르신
  - 사회서비스형 사업: 만65세 이상 하동군 거주 어르신
- 문의처 : 양보면사무소 주민생활지원부서(☎055-880-6328)
- 사업단별 모집 인원(양보면)

수행기관명 : 하동시니어클럽			
주소 : 하동읍 중앙2길 10-9, 3층    연락처 : 055-884-7077			
구분	사업단명	사업 내용	모집인원(명)
총 계		5개 사업	46
공익 활동	소 계	4개 사업	44
	공공시설봉사	한다사중학교 운동장 및 복지회관 정비	8
	우리마을봉사	도로변 잡초 정리 등 환경관리	18
	노노케어봉사	독거 등 취약노인 개인활동 지원 및 정서지원	8
	아름다운정류소 봉사	버스 정류장 정비	10
사회 서비스형	소 계	1개 사업	2
	시니어활동지원	일자리 참여자 열체크 및 출석체크	2

※ 모집인원은 변동 될 수 있음



**2****코로나19 동절기 추가접종 간격 변경 안내 및 접종 홍보** 박지윤(880-6328)

- 접종대상 : 18세 이상 성인 기초접종 이상 완료자(2차접종 이상 완료)
- 접종간격 : **마지막 접종일로부터 4개월(120일) → 3개월(90일) 이후**  
※코로나19 확진 후 격리기간이 종료되고 급성기 증상이 회복된 후 접종 가능함
  
- 접종백신 : 오미크론 변이 대응 2가백신(화이자BA.1, 화이자BA.4/5, 모더나BA.1)
  - mRNA 백신 접종이 곤란한 경우, 노바백스 혹은 스카이코비원 접종가능
  - 2가백신 3종간에는 권고상 차이는 없으며, 개인 선택권 부여
- 접종방법
  - 사전예약 : 온라인(사전예약누리집 [ncvr.kdca.go.kr](http://ncvr.kdca.go.kr))예약  
전화예약(1339, 하동군보건소 예방접종콜센터 055-880-6911)
  - 당일접종 : 위탁의료기관 유선연락 후 당일접종 가능
- 접종기관 : 【붙임1】 관내 위탁의료기관 참조
- 문 의 처 : 하동군보건소 예방접종담당(☎055-880-6914)

【붙임1】

## <하동군 코로나19 예방접종 기관 안내>

소재지	기관명	접종 요일	접종백신	전화번호	주소
하동읍 (7개소)	김병수의원	월,수,목,금	Pf, M, NVX 2가백신 3종	884-075 0	하동읍 중앙로 17
	성심의원	월 ~ 토	Pf, NVX 2가백신 3종	883-400 0	하동읍 시장 2길 15-1
	양지의원	화,목,금,토	Pf, NVX, 2가백신 3종	884-123 3	하동읍 중앙로 18
	군민여성의원	월, 수, 금	Pf, NVX 2가백신 3종	882-777 0	하동읍 중앙로 115
	하동세란의원	월, 수, 금	Pf, NVX 2가백신 3종	884-827 5	하동읍 경서대로 162
	하동중앙의원	월 ~ 금	Pf, M, NVX 2가백신 3종	883-022 2	하동읍 연화길 6
	하동현대의원	월 ~ 토	Pf, M, NVX, 소아용 Pf 2가백신 3종	882-737 7	하동읍 중앙로 15
금남면 (1개소)	하동우리들병원	월 ~ 금	Pf, NVX 모더나BA.1, 화이자BA.4/5	883-757 5	금남면 섬진강대로 957
진교면 (3개소)	청해의원	월,화,목,금	Pf, M, NVX 2가백신 3종	882-854 0	진교면 진교중앙길 13
	진교외과의원	화, 목	Pf, NVX 화이자BA.4/5	884-758 2	진교면 진교중앙길 11
	백의원	화, 목	Pf, M 모더나 BA.1	884-211 5	진교면 민다리길 69
옥중면 (1개소)	세종의원	월 ~ 금	Pf 2가백신 3종	883-617 5	옥중면 옥중중앙길 60-1
화개면 (1개소)	보덕의원	월 ~ 금	Pf, NVX 2가백신 3종	884-000 8	화개면 화개로 14

\*\*Pf(화이자), M(모더나), NVX(노바백스), 2가백신 3종(화이자BA.1, 모더나BA.1, 화이자BA.45)

예방접종은 중증·사망 예방을 위한 가장 중요한 수단입니다.  
나와 가족의 건강을 위해 예방접종에 꼭 참여해주세요.

 하동군보건소 예방접종 콜센터 055-880-6911

# 산업경제담당

## 1 산불예방 홍보 철저

김정숙(880-6312)

- 위기유형 : 산불재난 위기경보 「관심」 단계 발령
- 발령일시 : 2022. 11. 1.(화) 09:00 (전국 발령)
- 우리면 산림보호법 위반 현황: 5건
  - ※ 우리군 산불신고: 3건(금남1, 옥중1, 북천1)
- 산불방지대책 상황근무 및 산불감시원 운영현황
  - 산불예방 휴일 비상대기: 1명(상황근무자)
  - 산불감시원 운영: 8명(초소 1, 기동 7)

성 명	감시구역	호출부호	비고
이부한	운암리/초소	18-1호	
최영훈		18-2호	
문재두	장암리	18-3호	조장
주용일	감당리	18-4호	
이원우	우복리	18-5호	
김규식	통정리	18-6호	
하 승	박달리	18-7호	
유승효	지례리	18-8호	

- 유의사항: 불법소각행위 적발 시 계도 없이 과태료 부과 예정  
(1차:30만원, 2차:40만원, 3차:50만원)
- 협조사항: 산림, 산연접지에서 농산부산물 및 폐기물, 쓰레기 소각행위  
일절 금지 홍보 및 산불예방 마을방송 매일 1회 이상 실시
- 기타사항: 인화물질 사전제거를 위한 영농부산물 파쇄 신청(산불감시원 또는  
면사무소 산업경제부서)

붙임) 1. 마을방송(안) 1부

## 『산불예방 홍보 방송안』

주민 여러분 안녕하십니까?

산불조심기간을 맞이하기 전 농부산물 소각으로 산불 신고가 계속 발생되고 있어 몇 가지 당부말씀 드리오니, 주민 여러분의 적극적인 협조 부탁드립니다.

첫째, 산 연접지 논, 밭두렁은 절대로 태우지 맙시다.

둘째, 산림 내에서나, 산 연접지에서 농산폐기물 등은 절대로 태우지 맙시다.

셋째, 산림 내에 입산 시에는 성냥이나ライター 등 인화물질을 가지고 들어가지 맙시다.

넷째, 노약자나 어린이는 인화물질을 가지지 못하도록 하고, 보호자가 불장난을 하지 못하도록 잘 지도합시다.

영농부산물, 쓰레기 불법소각행위 등 부주의한 행위로 인하여 산불발생의 위험이 가장 높은 시기로 주민 여러분의 각별한 주의가 요구되는 기간입니다.

만일 산연접지나 산림내에 불을 놓게 되면 30만원 이하의 과태료가 부과되며, 산불을 내게 될 경우는 3년이하의 징역이나 3,000만원 이하의 벌금형에 처해질 수 있으니 이점 유념하시어 단 한건의 산불도 발생하지 않도록 주민 여러분의 적극적인 협조 부탁드립니다.

이상 양보면사무소에서 알려드렸습니다.

## 2 대송산업단지 LNG복합화력발전소 건설안에 대한 주민공청회 개최 안내 임가현(880-6314)

- 목 적 : 대송산업단지 LNG복합화력발전소 건설(안)에 대한 주민 및 전문가 등 의견 청취
- 개최일시 : 2023. 1. 17.(화) 14:00~16:00
- 개최장소 : 하동문화예술회관 대공연장(하동읍 섬진강대로 2222)
- 대송산업단지 LNG복합화력발전소 건설(안) 개요
  - 투자목적 : LNG복합발전소(IGW) 구축
  - 형 식 : 가스터빈·증기터빈 복합사이클
  - 투자면적 : 대송산업단지 내 약 180,000㎡ (A1, A2, A4, A5)
  - 총사업비 : 약 1조 2,000억원 규모
  - 사업기간 : '21. 12. ~ '27. 12. (공사기간: '24. 5. ~ '27. 12.)
- 협조사항 ※ 신청서식 면사무소 비치
  - 의견제출 : 공고기간 중 대송산업단지 LNG복합화력발전소 건설(안)에 대하여 면사무소 내 관련 도서를 비치하여 열람하고 있으니, 의견이 있으신 분은 공청회 개최 전 '23. 1. 10.까지 검토의견서 제출
  - 토론자 신청 : 토론자를 추천하고자 하는 경우 '23. 1. 6.까지 토론자 추천서 제출

## 3 2022년산 보급종 씨감자 춘기분 예시물량 조정기간 및 공급가격 일람 임가현(880-6314)

### ○ 일정 조정기간

구 분	조정기간	조정내용	비고
시·군 신청	'22. 11. 3. ~ 12. 30. <u>12. 23. 읍·면신청마감</u>	당초 배정물량 내 신청 '22. 12. 26. ~ 12. 30. 읍·면 종자시스템입력	
시·도 조정	'23. 1. 2. ~ 1. 6.	당초 배정물량 내, 해당시도 시군별 신청물량 조정	
전국 조정	'23. 1. 7. ~ 1. 13.	미신청 잔여물량 전국배정, 선착순 신청 접수	

### ○ 2022년산 보급종 씨감자 춘기분 공급가격

- 수미 : 34,400원(20kg)
- 두백 : 38,880원(20kg)

※ 하령, 서흥, 다미, 풍농 품종의 경우 수미 가격과 동일

## 4 2023년 경상남도 마을기업 공모계획 안내

임가현(880-6314)

- 모집대상 : 예비, 신규(1회차), 재지정(2회차), 고도화(3회차)
- 사업기간 : 마을기업 약정체결 시 ~ 2023. 12. 31.
- 접수기간 : 2022. 12. 1.(목) ~ 2022. 12. 16.(금) 18:00까지
- 접수방법 : 면사무소 산업경제부서 신청 ※ 신청서식 산업계 비치
- 지원내용(사업비 지원)
  - 예 비 : 2천만원 + 2백만원(보조금의 10%) 이상 자부담
  - 신 규 : 5천만원 + 1천만원(보조금의 20%) 이상 자부담
  - 재지정 : 3천만원 + 6백만원(보조금의 20%) 이상 자부담
  - 고도화 : 2천만원 + 4백만원(보조금의 20%) 이상 자부담

## 5 농지대장 이용정보 변경신청 홍보 [2022.8.18.시행]

박은지(880-6313)

- 농지대장 변경신청 내용

	농지대장 변경을 신청하여야 하는 사유	제출서류
1	농지의 임대차 계약과 사용대차 계약이 체결·변경 또는 해지되는 경우	농지 임대차(사용대차) 계약서
2	농지에 개량시설을 설치하는 경우(수로·제방)	시설의 설치를 증명할 수 있는 서류, 사진, 도면자료 등
3	농축산물 생산시설을 설치하는 경우 (농막, 축사, 고정식온실, 버섯재배사, 곤충사육사 등)	건축물 또는 가설건축물 관리대장

- 신청기한 : 변경 사유가 발생한 날로부터 60일 이내
- 신청주체 : 농지소유자 또는 임차인
- 신청기관 : 사유 발생 시 60일 이내 농지소재지 관할 행정청

- 과태료부과

	유형	1차	2차	3차
1	농지대장 변경신청을 거짓으로 한 경우	250만원	350만원	500만원
2	농지대장 변경신청을 하지 않은 경우	100만원	200만원	300만원

- 협조사항 : 홍보 부족으로 인한 미신고 사항이 발생하지 않도록 홍보 철저

# 8월 18일부터 「농지대장 변경신청 의무화」 본격 시행

- 농지 임대차계약 등 농지 이용정보 변경 시 -

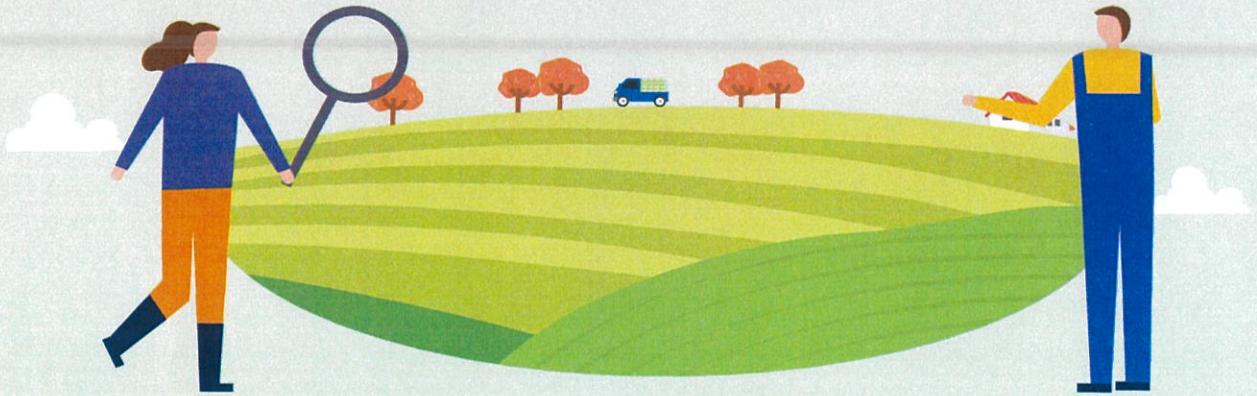

**신고시행일** 2022년 8월 18일(목)

**신고서류** 임대차 또는 사용대차 계약서 등

**신고의무인** 농지소유자 또는 임차인

**신고방법** 사유 발생 시 60일 이내 농지소재지 관할 행정청에 신고(시·구·읍·면)

### 농지대장 변경신청 내용

신청 대상	신청자	시행일	첨부서류	비고
① 농지 임대차 사항 ▶ 임대차계약 체결·변경·해제 시	농지소유자 또는 임차인	'22.8.18	임대차 또는 사용대차 계약서	사유 발생 시 60일 이내 농지소재지 관할 행정청에 신고
② 농축산물생산시설 ▶ 농막, 축사, 고정식온실, 버섯재배사, 곤충사육사	농지소유자 또는 임차인	'22.8.18	건축물 또는 가설건축물 관리대장	"
③ 토지의 개량시설 ▶ 수로, 제방	농지소유자 또는 임차인	'22.8.18	서류, 사진, 도면자료 등	"

\* 2022년 8월 18일 이전에 체결한 임대차계약과 설치를 완료한 시설은 변경신청 대상이 아님

### 제재사항

농지대장 변경신청을 하지 않거나 거짓으로 신청한 경우에는 그 위반 횟수에 따라 100만에서 최고 500만원의 과태료 부과

위반행위	근거 법조문	과태료(만원)		
		1차 위반	2차 위반	3차 이상 위반
가. 법 제49조의2에 따른 신청을 거짓으로 한 경우 ▶ 농지 임대차 및 시설설치 거짓 신고	법 제64조 제1항제2호	250	350	500
나. 법 제49조의2에 따른 신청을 하지 않은 경우 ▶ 농지 임대차 및 시설설치 미신고	법 제64조 제2항	100	200	300

기타 자세한 사항은 관할 농지소재지 행정청(시/구/읍/면)에 문의 바랍니다.

# 민원담당

## 1 지방세 체납자 납부독려

윤미자(880-6322)

- 우리면 체납세 현황(2022. 12. 07. 현재) : 422건/ 48,667천원
- 협조사항
  - 체납고지서 반송 대상자, 연락처 누락자 등 체납자 실태조사 협조
  - 지속적인 납부독려 및 자동이체 신청 홍보

## 2 사전예약제 야간민원실 운영 안내

윤미자(880-6322)

- 운영목적 : 평일 근무시간에 민원실 방문이 어려운 군민들을 위해 야간 민원실을 운영하여 민원서비스 질 향상 및 군민 편의 제공을 하기 위함
- 운영시기 : 2022. 12. 6.(화)부터 ~
- 운영장소 : 하동군청 민원과(여권발급 및 주민등록, 자동차 등록 창구 등)
- 운영방법 : 유선 사전예약제(매주 화요일, 20시 까지)
- 발급민원 : 19종
  - 여권 발급 신청 및 교부(2종)
  - 민원실 내 발급중인 즉결제증명 민원 등(17종)
- 예약방법
  - 유선(전화) 예약 (하루 전까지 예약)
  - 예약번호 : 055-880-2074, 2075, 2077
- 붙임 : 야간민원실 사전예약제 운영 대상민원 현황



# 「야간민원실 사전예약제」 운영 대상민원 현황

처리과	업무명	민원증명	종수	본인 확인	무인 발급	비고
계			19종			
민원과	여권	여권 발급 신청 여권 교부	2	필요	불가	
	주민등록	주민등록등본 주민등록초본 전입세대 열람	3	필요	가능 가능 불가	
	인감	인감증명서 본인서명사실확인서	2	필요	불가	
	토지	개별공시지가확인서	1	불필요	가능	
	지적	토지대장등본 임야대장등본	2	불필요	가능	
	지적	(구)토지대장등본 (구)임야대장등본	2	불필요	불가	
	지적	부동산등기용등록번호 등록증명서	1	불필요	불가	
도시건축과	토지	토지이용계획확인서	1	불필요	가능	
	건축	건축물대장	1	불필요	가능	
건설교통과	차량	자동차등록원부(갑) 자동차등록원부(을)	2	필요	가능	
	차량	자동차등록증	1	필요	불가	
	차량	자동차말소등록사실 증명서	1	필요	불가	