

# 하 동 군

공보는 공문서로서의 효력을 갖는다.

제461호 2016. 6. 30. (목요일)

## 조 례

- 하동군 조례 제2154호 「하동군 다목적 캠핑장 관리 및 운영 조례 일부개정조례」..... 2

## 규 칙

- 하동군 규칙 제1147호 「하동군 민원조정위원회 운영 규칙 일부개정규칙」..... 5

## 고 시

- 하동군 고시 제2016-90호 도로명주소 개별고시(119차) ..... 7
- 하동군 고시 제2016-91호 공유수면 점용사용 허가 고시(윤주명 외 4인) ..... 10
- 하동군 고시 제2016-92호 재해위험저수지·댐 지정고시(추동1저수지, 신월2저수지) ..... 11

## 입 법 예 고

- 하동군 공고 제2016-743호 하동군 장애인생활시설 설치 및 운영 조례 일부개정안 입법예고..... 12

## 공 고

- 하동군 공고 제2016-708호 2016년 1기분(독촉분) 및 과년도채납분 환경개선부담금 고지 공시송달 공고 17
- 하동군 공고 제2016-725호 지적재조사 명교지구 실시계획 공람공고 ..... 24
- 하동군 공고 제2016-739호 소하천정비 시행계획(변경)공고(대송천) ..... 26
- 하동군 공고 제2016-740호 소하천정비 시행계획(변경)공고(사두골천) ..... 34
- 하동군 공고 제2016-741호 소하천정비 시행계획(변경)공고(상장암천) ..... 42
- 하동군 공고 제2016-742호 소하천정비 시행계획(변경)공고(의신천) ..... 50
- 하동군 공고 제2016-759호 소하천공사 시행(소하천의 점용사용) 허가 공고(장대\*) ..... 57

회 람									
--------	--	--	--	--	--	--	--	--	--

하 동 군 공 보

( 2 ) 제 461 호

하동군의회에서 의결된 「하동군 다목적 캠핑장 관리 및 운영 조례」 일부개정조례를 이에 공포한다.

2016년 6월 30일

하 동 군 수 윤 상 기 인

하동군 조례 제2154호

하동군 다목적 캠핑장 관리 및 운영 조례 일부개정조례

하동군 다목적 캠핑장 관리 및 운영 조례 일부를 다음과 같이 개정한다.

별표1을 별지와 같이 한다.

부칙

이 조례는 공포한 날부터 시행한다.

[별표 1]

캠핑장 시설사용료(제6조 관련)

(단위: 원)

시 설 별	사용기준	비 수 기		성 수 기 (7~8월)	비 고
		평 일 (일~목요일)	주 말 (금요일, 토요일, 공휴일 앞날)		
모빌홈	6인실	70,000	100,000	130,000	1일 기준
카라반	4인실	50,000	80,000	100,000	
카라반야영 사이트	1개소/1대당	30,000	30,000	30,000	
자동차야영 사이트	1개소/1대당	24,000	24,000	24,000	
텐트야영 사이트	1개소	20,000	20,000	20,000	

- ※ 비수기 평일에 단체(20인 이상) 및 장기체류자(2주 이상)는 시설사용료의 30% 할인  
단, 기본요금에 대해서만 할인이 적용되며 추가요금(정원초과·시간초과 등)은 할인 불가
- ※ 숙박시설 사용료는 기준 정원 초과 시 1인당(중학생 이상) 5,000원 추가징수
- ※ 1일 사용시간 : 당일 14:00 ~ 익일 11:00 기준이며, 퇴실시간 초과 시 추가요금 징수  
(1시간까지 5,000원, 1시간초과 2시간까지 10,000원, 2시간초과 4시간까지 20,000원,  
4시간이후 1일치 추가)
- ※ 감면 대상자는 신분증 및 감면사유를 증명할 수 있는 서류 제시

하 동 군 공 보

( 4 ) 제 461 호

신·구조문대비표

현           행	개           정           안
<p>[별표1]                      &lt;현 행&gt; <u>캠핑장 시설사용료</u></p> <p style="text-align: center;">&lt;별첨&gt;</p>	<p>[별표1]                      &lt;개정안&gt; <u>캠핑장 시설사용료</u></p> <p style="text-align: center;">&lt;별첨&gt;</p>

하동군 조례·규칙심의회에서 의결된 「하동군 민원조정위원회 운영 규칙」 일부개정규칙을 이에 공포한다.

2016년 6월 30일

## 하 동 군 수 윤 상 기 인

하동군 규칙 제1147호

### 하동군 민원조정위원회 운영 규칙 일부개정규칙

하동군 민원조정위원회 운영 규칙 일부를 다음과 같이 개정한다.

제3조제5항 중 “「민원사무 처리에 관한 법률」 제18조”를 “「민원 처리에 관한 법률」 제35조”로 한다.

제3조제6항 중 “「민원사무 처리에 관한 법률 시행령」 제36조제7항”을 “「민원 처리에 관한 법률 시행령」 제36조제8항”으로 한다.

부 칙

이 규칙은 공포한 날부터 시행한다.

하 동 군 공 보

( 6 ) 제 461 호

신·구조문대비표

현 행	개 정 안
<p>제3조(임무 및 기능) 위원회는 다음과 같은 임무와 기능을 수행한다.</p> <p>1. ~ 4. (생략)</p> <p>5. 「민원사무 처리에 관한 법률」 제18조에 따른 이의 신청</p> <p>6. 「민원사무 처리에 관한 법률 시행령」 제36조제7항에 따른 민원의 심의</p> <p>7. (생략)</p>	<p>제3조(임무 및 기능) ----- -----.</p> <p>1. ~ 4. (현행과 같음)</p> <p>5. 「민원 처리에 관한 법률」 제35조에 -----</p> <p>6. 「민원 처리에 관한 법률 시행령」 제36조제8항에 -----</p> <p>7. (현행과 같음)</p>

하동군 고시 제2016-90호

## 도로명주소 부여고시(119차)

우리군 신축 건물 및 도로명주소 미부여 건물에 대한 도로명주소 신규 부여사항이 있어 「도로명주소법」 제18조 및 같은법 시행령 제24조에 따라 새로이 부여한 도로명주소를 다음과 같이 고시합니다.

2016. 6. 22.

### 하 동 군 수

○ 도로명주소 : 경상남도 하동군 하동읍 고서길 61 외 19건

종전주소	도로명주소	도로명 고시일	도로명 부여사유	비고
별 지 참 조(20건)				

※ 고시내용 및 기타 자세한 사항은 하동군청 민원과(☎880-2124)에 문의 또는 도로명주소 안내 홈페이지([www.juso.go.kr](http://www.juso.go.kr))에서 열람하시기 바랍니다.

○ 도로명주소 사용 및 공부상 주소전환

- 도로명주소는 2016. 6. 22. 고시 후 도로명주소법 제19조제1항에 의거 공법관계에 있어서 주소로 사용되며, 2014년 1월 1일부터는 공공기관에서 민원신청이나 서류를 제출할 때 새롭게 바뀐 도로명주소를 사용해야 합니다.
- 공공기관에서 비치·관리하고 있는 각종 공부상 주소(소재지)는 해당기관에서 도로명주소로 변경합니다.

○ 도로명주소 변경 등

- 도로명 또는 건물번호의 변경은 도로명주소법 시행령 제7조의3 및 제9조에서 정한 절차에 따라 신청할 수 있습니다.
- 도로명은 도로명주소법 시행령 제7조제7항에 의거 당해 도로명이 고시된 날부터 3년이 지난 후에 변경할 수 있습니다.

○ 참고사항

- 공동주택의 경우 종전주소의 공동주택명, 동·호와 도로명주소의 상세주소는 공법관계의 각종 공부상 기재된 주소로 합니다.

## 하 동 군 공 보

### ( 8 ) 제 461 호

업무구분	종전주소	도로명주소	도로명주소 고시일	도로명 고시일	도로명부여사유	비고
건물번호 부여	경상남도 하동군 적량면 서리 731	경상남도 하동군적 량면동점길18-75 (주1)	20160622	20070618	동점이라는 자연마을이름 반영	주1
건물번호 부여	경상남도 하동군 고전면 신월리 1240-5, 1236	경상남도 하동군 고전면 공설운동장로 632	20160622	20070618	공설운동장 앞을 지나가는 도로로 공공시설명을 반영	
건물번호 부여	경상남도 하동군 적량면 서리 686-2	경상남도 하동군 적량면 동점길 28-5	20160622	20070618	동점이라는 자연마을이름 반영	
건물번호 부여	경상남도 하동군 양보면 통정리 793-2	경상남도 하동군 양보면 양보로 176	20160622	20070618	양보면 주요 간선도로로 면이름을 사용하여 도로명 부여	
건물번호 부여	경상남도 하동군 옥종면 위태리 333	경상남도 하동군 옥종면 돌고지로 1416-62	20160622	20070618	횡천과 옥종의 경계지점에 있는 재로서 재를 넘을 때 산모퉁이를 돌고 돌아 넘는 다고해서 돌고지재라고한 옛지명 사용	
건물번호 부여	경상남도 하동군 악양면 입석리 544-10	경상남도 하동군 악양면 입석길 50-29	20160622	20070618	선돌이 있어 입석이 되어 버린 법정리명을 도로명에 반영	
건물번호 부여	경상남도 하동군 양보면 우복리 632	경상남도 하동군 양보면 양보로 419	20160622	20070618	양보면 주요 간선도로로 면이름을 사용하여 도로명 부여	
건물번호 부여	경상남도 하동군 화개면 덕은리 131, 130	경상남도 하동군 화개면 중터길 30-14	20160622	20070618	남쪽의 새터가 생기자 중터라고 부른 옛지명에서 유래	
건물번호 부여	경상남도 하동군 금성면 갈사리 146-33	경상남도 하동군 금성면 금성로 617-1	20160622	20070619	금성면을 통과하는 주요 간선도로로 면이름에서 부여	
건물번호 부여	경상남도 하동군 횡천면 남산리 662	경상남도 하동군 횡천면 원곡길 92-5	20160622	20080402	원이 있다하여 붙여진 자연 마을이름 반영	
건물번호 부여	경상남도 하동군 진교면 고통리 317-1	경상남도 하동군 진교면 금오산길 119-74	20160622	20090302	금오산의 지명을 도로명에 반영	
건물번호 부여	경상남도 하동군 금남면 노량리 318	경상남도 하동군 금남면 노량해안길 239	20160622	20090302	해안을따라 지나는길이라 명명	
건물번호 부여	경상남도 하동군 청암면 묵계리 산159-2	경상남도 하동군 청암면 고운동길 33-10	20160622	20090702	고운동이라는 자연마을이름 반영	



## 하 동 군 공 보

( 9 ) 제 461 호

업무구분	종전주소	도로명주소	도로명주소 고시일	도로명 고시일	도로명부여사유	비고
건물번호 부여	경상남도 하동군 옥종면 안계리 산73-13, 482-14	경상남도 하동군 옥종면 옥단로 1235-7	20160622	20090702	행정구역명(옥종+단성면) 활용	
건물번호 부여	경상남도 하동군 금남면 중평리 산84-6, 796	경상남도 하동군 금남면 경총로 493-37	20160622	20090702	정기룡장군 추모사당을 지나가는 도로로 지역의 역사성 반영	
건물번호 부여	경상남도 하동군 진교면 진교리 302-165	경상남도 하동군 진교면 경총로 1011	20160622	20090702	정기룡장군 추모사당을 지나가는 도로로 지역의 역사성 반영	
건물번호 부여	경상남도 하동군 북천면 옥정리 125-1	경상남도 하동군 북천면 옥단로 44	20160622	20090702	행정구역명(옥종+단성면) 활용	
건물번호 부여	경상남도 하동군 악양면 평사리 638-2	경상남도 하동군 악양면 평사리길 111	20160622	20110621	평사리란 도로명을 사용하여 조상의 얼과 전통성을 유지 하고자 평사리길로 명명	
건물번호 부여	경상남도 하동군 하동읍 두곡리 889-12	경상남도 하동군 하동읍 고서길 61	20160622	20140701	자연마을명으로 도로명 부여	
건물번호 부여	경상남도 하동군 하동읍 두곡리 957-4	경상남도 하동군 하동읍 고서길 62-2	20160622	20140701	자연마을명으로 도로명 부여	

# 하 동 군 공 보

( 10 ) 제 461 호

## 공유수면 점용 · 사용허가 고시

고시 제 2016 - 91호

「공유수면관리 및 매립에 관한 법률」 제8조 제6항 및 시행령 제9조에 따라 공유수면 점용·사용 허가를 다음과 같이 고시합니다.

2016년 6월 일

하 동 군 수

점용·사용 허가를 받은 자	법인 및 상호 명칭			
	대표자 (성 명)	윤주명 외 4인	주소	경남 하동군 금남면 제면당길 107
공사(점용· 사용) 개요	장소	경남 하동군 금남면 노량리 815(구) (인근지번 노량리 747-4(전))		
	면적	31.0㎡		
	기간	2016. 6.24. ~ 2021. 6.23.		
	목적	진출입로 확보		

열람서류(하동군 안전총괄과에서 열람 가능)

1. 설계도서(시설 또는 인공구조물의 설치나 이에 준하는 사항인 경우만 해당)
2. 계획평면도 및 위치도

210mm×297mm[백상지 80g/㎡(재활용품)]

하동군 공고 제2016-92호

## 재해위험저수지 지정고시

「저수지·댐의 안전관리 및 재해예방에 관한 법률」 제9조 및 같은 법 시행령 제9조에 따라 아래와 같이 재해위험저수지로 지정 고시합니다.

2016년 6월 27일

## 하 동 군 수

### 1. 재해위험저수지 지정 내용

저수지 명	위 치	제 원				지정사유	비고
		총저수량 (천m <sup>3</sup> )	길이 (m)	높이 (m)	수해면적 (ha)		
추동1	경남 하동군 옥종면 대곡리 302-2	5.4	70	2.5	4	정밀안전진단결과 D등급 판정	
신월2	경남 하동군 고전면 신월리 450	135	55	6	8.4	정밀안전진단결과 D등급 판정	

### 2. 재해위험저수지 관리기관 : 경상남도 하동군(건설교통과)

### 3. 재해위험저수지 지정 사유

○ 정밀안전진단 결과, 장기사용에 따른 제체 누수 및 상류사면 침식, 댐마루 요철, 하류사면 침하 등의 손상이 발견되어 시설물 안전도 저하, 홍수대응 능력 부족으로 인한 재해가 우려됨에 따라 저수지를 체계적으로 정비·관리하여 자연재해를 사전에 예방하기 위함

### 4. 재해위험저수지에서 제한되는 행위 또는 금지사항

- 농어촌정비법 제18조 제3항 각호의 행위
  - 농업생산기반시설의 구조상 주요 부분을 손괴하여 그 본래의 목적 또는 사용에 지장을 주는 행위
  - 농업생산기반시설관리자의 허락없이 수문을 조작하거나 용수를 인수함으로써 농어촌용수의 이용·관리에 지장을 주는 행위
  - 농업생산기반시설을 불법으로 점용하거나 사용하는 행위
- ※ 부득이한 경우 사전에 시설물 관리자와 협의하시기 바람

### 5. 재해위험저수지 지정일 : 2016. 06. 27.

### 6. 문의처 : 하동군청 건설교통과(055-880-2514)

( 12 ) 제 461 호

하동군 공고 제2016-743호

## 하동군 장애인생활시설 설치 및 운영조례 일부개정안 입법예고

하동군 장애인생활시설 설치 및 운영 조례를 일부 개정함에 있어 그 내용과 취지를 주민에게 미리 알려 의견을 듣고자 「하동군 법무행정 처리 규정」 제7조제2항에 따라 다음과 같이 공고합니다.

2016년 6월 23일

### 하 동 군 수

1. 자치법규명 : 하동군 장애인 생활시설 설치 및 운영조례 일부개정안

2. 개정 이유

가. 지방규제 관련 개선 권고사항을 정비하여 수탁자의 재산 귀속 부담 완화

나. 장애인 복지증진을 위한 사업추진에 필요한 사항을 규정하고 사업 추진에 필요한 입소기준 완화

3. 주요내용

가. 제7조제2항 : 후단을 다음과 같이 신설(지방규제 관련 개선 권고사항)  
- 다만 수탁기간 동안 수탁자가 취득한 재산은 그러하지 아니하다.

나. 이용대상(안 제8조)

- 시설입소기준을 장애2급으로 확대하고, 실비이용대상자는 시설정원 30% 까지 허용

#### 4. 의견제출

이 자치법규의 입법안에 대하여 의견이 있는 기관단체 및 개인은 2016년 7월 13일까지 하동군(주민복지과 ☎880-2213, FAX 880-2349, [kyh0422@korea.kr](mailto:kyh0422@korea.kr))에 **【별지 서식】**에 따라 그 의견을 제출하여 주시기 바랍니다.

- 【별지서식】** 가. 예고 사항에 대한 항목별 의견  
나. 성명(기관단체의 경우에는 기관단체명과 대표자 성명)

- 붙임 : 1. 하동군 장애인 생활시설 설치 및 운영 조례 일부개정안  
2. 신구조문대비표, 관련법령 등

( 14 ) 제 461 호

【별지】

## 입법예고사항에 대한 의견서

□ 자치법규명 :

○ 성명(단체명) :

○ 주 소 :

○ 전 화 번 호 :

조례(규칙)안 내용	의 견	비고

하동군 조례 제 호

## 하동군 장애인 생활시설 설치 및 운영 조례 일부개정조례안

하동군 장애인 생활시설 설치 및 운영 조례 일부를 다음과 같이 개정한다.

제7조제2항에 후단을 다음과 같이 신설한다.

다만 수탁기간 동안 수탁자가 취득한 재산은 그러하지 아니하다.

제8조제1항을 다음과 같이 한다.

① 생활시설의 이용대상은 「국민기초생활 보장법」에 따른 수급자인 1, 2급 중증장애인을 우선으로 하고, 수급자가 아닌 중증장애인의 입소는 정원 30퍼센트 범위 안으로 한다.

제8조제2항 중 “ 「국민기초생활보장법」 수급자가 아닌 장애인과 「국민기초생활보장법」 수급자 중 2급 이하 장애인의 이용대상은”을 “ 「국민기초생활보장법」에 따른 수급자가 아닌 장애인의 이용대상은”으로 한다.

부칙

이 조례는 공포한 날부터 시행한다.

하 동 군 공 보

( 16 ) 제 461 호

신 · 구조문대비표

현 행	개 정 안
<p>제7조(위탁의 취소) ① (생 략)</p> <p>② 제1항에 따라 위탁이 취소되었을 때에는 생활시설 운영에 사용하던 기본부대시설, 장비와 비품 및 집기는 군에 귀속한다. &lt;후단 신설&gt;</p>	<p>제7조(위탁의 취소) ① (현행과 같 음)</p> <p>② ----- ----- ----- ----. <u>다만 수탁기간 동안 수탁자가 취득한 재산은 그러하지 아니하다.</u></p>
<p>제8조(이용대상) ① <u>생활시설의 이용 대상은 「장애인복지법」 제2조에 따른 장애인 중 지적 또는 뇌병변 장애인과 지적 장애인으로서 장애인 1급으로 등록된 「국민기초생활보장법」에 따른 수급자인 장애인을 우선으로 하고 수급자가 아닌 장애인과 「국민기초생활보장법」 수급자 중 2급 이하 장애인의 입소는 정원 30퍼센트 범위 안으로 한다.</u></p> <p>② 「국민기초생활보장법」 수급자가 아닌 장애인과 「국민기초생활보장법」 수급자 중 2급 이하 장애인의 이용대상은 하동군 생활보장위원회의 심의를 거쳐 이용 여부를 결정한다.</p>	<p>제8조(이용대상) ① <u>생활시설의 이용대상은 「국민기초생활 보장법」에 따른 수급자인 1, 2급 중증장애인을 우선으로 하고, 수급자가 아닌 중증장애인의 입소는 정원 30퍼센트 범위 안으로 한다.</u></p> <p>② 「국민기초생활보장법」에 따른 수급자가 아닌 장애인의 이용대상은 ----- ----- -----.</p>



하동군 공고 제2016 - 708호

## 환경개선부담금 고지 공시송달 공고

환경개선비용부담법 제9조에 의거 2016년 1기분(독촉분) 및 과년도 독촉분 환경개선부담금 고지서를 송달하였으나 이사, 주소불명, 수취인 미거주 등으로 인해 송달이 불가능하여 국세기본법 제11조, 지방세기본법 제33조제2항 및 행정절차법 제14조제4항 규정에 의하여 다음과 같이 공시송달(공고) 합니다.

2016년 6월 17일

## 하 동 군 수

1. 제 목 : 2016년 1기분(독촉분) 및 과년도 환경개선부담금 고지 공시송달 공고
2. 관련법규
  - 가. 「국세기본법」 제11조
  - 나. 「지방세기본법」 제33조제2항
  - 다. 「행정절차법」 제14조제4항
  - 라. 「환경개선비용부담법」 제9조
3. 공고기간 : 2016. 6. 17 ~ 7. 1 (15일간)
4. 공고대상자 및 내역 : “별첨” 참조
5. 공고기간 내에 납부하지 않을 경우 「국세징수법」 제24조 및 「지방세기본법」 제91조의 규정에 의거하여 체납자의 재산을 압류하게 됨을 알려드립니다.
6. 고지서교부 및 기타문의 : 하동군청 환경보호과 (☎ 055-880-2565)

# 하 동 군 공 보

( 18 ) 제 461 호

## 환경개선부담금 반송사유

납부자	납부자번호	차량번호	금액	송달주소	반송사유
강병규	710213-*****	65노4642	31,030	경남 하동군 악양면 섬진강대로 3046-3	수취인불명
정찬수	560920-*****	경남1므2831	336,020	경남 하동군 악양면 섬진강대로 3079-14	이사
이현채	700521-*****	35다6564	36,090	경남 하동군 악양면 섬진강대로 3079-18	이사
김경훈	830528-*****	97거2680외	81,360	경남 하동군 악양면 상신대길 93-6	이사
천왕영농조합법인	613-81-*****	05고2771외	273,860	경남 하동군 진교면 구고속도로 504	이사
서보명	600228-*****	경남5가8354외	736,580	경남 하동군 하등을 소재1길 3	수취인불명
이정량	401210-*****	경남81무6033외	933,800	경남 하동군 하등을 중앙로 70	수취인불명
삼천포화물지동차(주)	614-81-*****외	경남810마4815외	5,173,370	경남하동군 악양면 악양서로 191-5	이사
김영근	651217-*****	09비8524외	208,870	경남 하동군 진교면 송내길 5	이사
김정태	620604-*****	경남47나1373	450,600	경남 하동군 진교면 천성길 10	이사
박금희	721003-*****	경남47나3950	393,430	경남 하동군 고전면 백석길 13	이사
합자회사진교기업농업회사	614-81-*****	경남81 무1675	639,190	경남 하동군 진교면 송림리 51번지 175호	이사
홍종열	730712-*****	경남81 마7244	24,610	경남 하동군 진교면 월운길 206-3	수취인불명
최속면(01650001)	511024-*****	동흥희집 외	85,920	경남 하동군 하등을 송림1길 10-26	수취인불명
오태영	570805-*****	97나1722외	162,660	경남 하동군 적량면 안성길 35	이사
김현철	711125-*****	84머9034	25,950	경남 하동군 적량면 한옥정길 103-14	이사
정용만	680907-*****	90도7404	33,800	경남 하동군 적량면 서재길 323-66	이사
정재원	710520-*****	48머1058	6,090	경남 하동군 적량면 안성길 59-12	수취인불명
김상기	470423-*****	80거4189	199,390	경남 하동군 적량면 신촌길 6-16	수취인불명
영명신관광하동한다사지점	613-85-*****	경남72비4372	86,590	경남 하동군 하등을 경서대로 174	이사
한다사관광여행사	170111-*****	75머6014	21,640	경남 하동군 하등을 경서대로 174	이사
김용화	560108-*****	경남7도5674외	741,620	경남 하동군 적량면 관동길 29-1	이사
이씨영(하동지점)	613-85-*****	96무7089	687,300	경남 하동군 적량면 한옥정길 36-12	이사
최속면	511024-*****	97거2076	106,170	경남 하동군 하등을 송림1길 10-26	수취인불명
권태현	731124-*****	66수8961	150,600	경남 하동군 하등을 송림2길 5	이사
하전전기	614-81-*****	경남71라1366	33,960	경남 하동군 하등을 광평리 277번지	이사
이종희	570828-*****	52거9424외	54,150	경남 하동군 하등을 송림1길 31	이사

납부자	납부자번호	차량번호	금액	송달주소	반송사유
하경남	730223-*****	84거3469	53,780	경남 하동군 하등을 송림3길 8	이사
김병채	540701-*****	97소7899외	27,200	경남 하동군 하등을 송림1길 22-5	이사
임용택(00910001)	600522-*****	삼덕산장	125,540	경남 하동군 화개면 화개로 888	이사
김봉기	640823-*****	경남81 무5070	24,140	경남 하동군 금성면 회곡길 9	이사
조병선(00070001)	451202-*****	하인정보텔	12,520	경남 하동군 금성면 산업로 744	이사
김민진	850415-*****	96부8623	15,870	경남 하동군 고전면 하등읍성로 541	이사
정한호	491030-*****	경남81무5945외	179,600	경남 하동군 북천면 경서대로 2447	이사
하이랜드	613-81-*****	경남47나2857	781,560	경남 하동군 금남면 대왕골길 20	이사
삼화토건	311-81-*****	97소4941	11,070	경남 사천시 곤명면 곤명1로 100(일도건설)	이사
(유)두룡종합건설	194214-*****	경남81 나9925	32,600	경남 하동군 진교면 고령리 3번지 미진스위트빌상기등 402	수취인불명
백정옥	551119-*****	04머1137	18,640	경남 하동군 양보면 진양로 762	이사
이은아	711010-*****	경남81 무1760	573,110	경남 하동군 하등을 경서대로 243-5	수취인불명
김명복	690205-*****	13오5428	31,200	경남 하동군 옥종면 옥종중앙길 40	이사
우주동상(주)	141211-***** 224-81-*****	99부7405외	1,539,860	경남 하동군 금남면 섬진강대로 931	이사
캐이동운	613-81-*****	경남99비9103외	1,059,080	경남 하동군 금성면 경제산업로 507-80	이사
조기홍	490824-*****	경남81무2588외	1,285,670	경남 하동군 고전면 전너리길 95-8	이사
김일선	630129-*****	95머5145	101,250	경남 하동군 금남면 노량해안길 6-2	이사
이영부	600522-*****	67오2200	110,460	경남 하동군 양보면 우성길 108-47	이사
이해경	651208-*****	57서5238	67,600	경남 하동군 금남면 쇠골길 10	수취인불명
구명열	531227-*****	52로3675	7,860	경남 하동군 하등을 군청로 169-16	수취인불명
추병철(00320001)	540813-*****	정치과 외 1개소	89,780	경남 하동군 진교면 민다리길 62	이사
김정환	701108-*****	66비6494	111,200	경남 하동군 금남면 흥평해안길 245	이사
김부석	610815-*****	17라2089	57,830	경남 하동군 금성면 경제산업로 332-23	이사
진교면청년회(01380001)	3840-*****	진교면청년회사무소	17,230	경남 하동군 진교면 진교중앙길 26	주소불명
김봉용	661227-*****	86수8191	17,300	경남 하동군 양보면 군당로 219-5	수취인불명
삼남투어여행사	190511-*****	경남72비9740외	1,186,800	경남 하동군 하등을 경서대로 110	수취인불명
삼남투어여행사	612-81-*****	경남72비7668	91,150	경남 하동군 하등을 경서대로 110	수취인불명

# 하 동 군 공 보

( 19 ) 제 461 호

## 환경개선부담금 반송사유

납부자	납부자번호	차량번호	금액	송달주소	반송사유
이기영	620814-*****	59두6450외	174,930	경남 하동군 금남면 동산길 48	이사
정옥순,서현철	580217-*****	65다5834	289,400	경남 하동군 진교면 민다리길 57	이사
조동식	690820-*****	97나1637	29,130	경남 하동군 진교면 민다리길 46	이사
최현문	641229-*****	경남81무3546외	693,010	경남 하동군 하동읍 향교2길 5-6	이사
주석회사세움테크	194711-*****	01 두8978	27,490	경남 하동군 진교면 경충로 1272	이사
전광복	600403-*****	55마4521	233,060	경남 하동군 진교면 민다리길 109-2	이사
☞하동고속관광	613-81-*****	79비7806외	193,160	경남 하동군 진교면 관곡리 210번지 1호	이사
정상동	760219-*****	97비5118	156,880	경남 하동군 금성면 산업로 485, 104동 201호 (해양파크빌아파트)	이사
☞케이엔	194711-*****	94노7867	6,420	경남 하동군 금남면 섬진강대로 867	이사
☞미래산업개발	613-81-*****	97거2304	15,020	경남 하동군 금남면 섬진강대로 972	수취인불명
농업회사법인해더플은농부	194711-*****	47저6874	43,520	경남 하동군 고전면 지소1길 30	수취인불명
최성암	560610-*****	94리6858	222,170	경남 하동군 금성면 명덕길 8	수취인불명
김종현(00390001)	690509-*****	리버사이트	29,790	경남 하동군 금성면 산업로 510-1	이사
(주)에림	194711-*****	29라4507외	37,880	경남 남해군 삼동면 지족리 197-17번지	이사
강석현	600508-*****	04부1771외	86,540	경남 하동군 고전면 월진길 32-5	이사
강동용(00580001)	600509-*****	전기 전자 공구 철물	58,000	경남 하동군 금남면 섬진강대로 972,8통2반	수취인불명
전영지(00580001)	801127-*****	전도당주장	96,880	경남 하동군 금남면 섬진강대로 972,8통2반	수취인불명
하남토건(☞)	613-85-*****	경남80무5951	685,840	경남 하동군 금남면 경충로 243-83	이사
장태열	640301-*****	경남81 무1807	460,820	경남 하동군 금남면 중평근골목길 6	이사
최종익	600702-*****	경남82거1674	50,680	경남 하동군 금성면 향도길 38-6	이사
하영동	680301-*****	84가3881외	146,220	경남 하동군 금남면 상촌마을길 29-8	이사
조홍래	551020-*****	84 구6668	49,480	경남 하동군 악양면 정동상산길 89-30	주소불명
김호근	640527-*****	32라7339	37,770	경남 하동군 칠천면 경서대로 963-14	이사
강동일	600107-*****	96 무7566	180,620	경남 하동군 금성면 금성중앙길 171	이사
एको탑성(주)	194711-*****	90더1796외	74,810	경남 하동군 금남면 섬진강대로 917 305호 (전토상가타운)	수취인불명
장재문	560306-*****	84서7109	49,040	경남 하동군 금성면 금성로 25	이사
박영기	550714-*****	경남81 무6542	18,930	경남 하동군 금남면 섬진강대로 973-34	이사
(주)산라전력	191111-*****	97나3192	14,420	경남 하동군 고전면 냉정길 1	이사

납부자	납부자번호	차량번호	금액	송달주소	반송사유
유영현	560914-*****	39너7250	19,700	경남 하동군 북천면 직전리 515-1번지 2통 2반	이사
남재동	640422-*****	97거2531	79,360	경남 하동군 금성면 가덕리 406-1번지 1통 1반	이사
☞한창종합건설	311-81-*****	97거5316	9,900	경남 하동군 옥종면 세종대사로 567-23	이사
김평정	440820-*****	96루5093	39,720	경남 하동군 고전면 신월길 7	이사
김명한	890816-*****	97거2527	53,770	경남 하동군 금남면 사궁길 10,(전도자원)	이사
남성건설(☞)	194811-*****	경남80루8839	67,590	경남 하동군 고전면 제철길 29, 상가호	이사
정환상	540311-*****	경남81 거9478	346,280	경남 하동군 금남면 사궁길 80-17	이사
이승철	650624-*****	84가6419외	128,420	경남 하동군 금남면 사궁길 21	이사
김한곤	590215-*****	경남1노1649	198,670	경남 하동군 금성면 신도길 90-16	수취인불명
오창근	661129-*****	경남5가7565	168,490	경상남도 하동군 금성면 가덕리 373번지 1/1	이사
장재훈	741219-*****	96저4386	17,080	경남 하동군 금남면 중평해안길 245	이사
이행돌(00100001)	650810-*****	하동할매재첩식당	485,970	경상남도 하동군 금남면 노량리 537번지 1호 하동할매재첩식당 강우석	이사
김경희(00440001)	670215-*****	남부마트.남부식당	7,890	경남 하동군 금성면 가덕리 377번지 1통 1반	이사
(유)태동기업	416-81-*****	경남71라1576	596,220	경남 하동군 금성면 갈사리 675번지	이사
이순옥외1인(노환주)	581007-*****	97나1766	352,210	경남 하동군 화계면 익신길 24	이사
인부용	750401-*****	경남47나2650	537,660	경남 하동군 하동읍 부두길 27	수취인불명
다사돌지킴이환경운동본부 (02460001)	771020-*****	다사돌지킴이환경운동 본부 외	89,430	경남 하동군 하동읍 비파리 177번지 1호	수취인불명
안호용	710120-*****	32다9390	32다9390	경남 하동군 하동읍 신기리 355번지 1호 4통 1반	이사
이광문	570702-*****	65노4409	65,260	경남 하동군 하동읍 구룡길 33-5	수취인불명
김주식	691116-*****	경남8오3341외	373,520	경남 하동군 고전면 하동읍성로 579	이사
이승진	580108-*****	경남81 무5154	4,820	경남 하동군 옥종면 양구2길 39-6	수취인부재
☞중성산업	613-81-*****	경남71라2594외	398,720	경남 하동군 옥종면 옥대로 820,☞풍성세라믹	이사
김영덕	631113-*****	경남81 무3473	50,680	경남 진주시 상평동 277-1번지 개림@ 2동 1104호	이사
박희갑	610118-*****	73조8575	157,230	경남 하동군 북천면 옥대로 515	이사
양기석	730506-*****	03아2653	18,640	경남 하동군 고전면 농공단지길 13	수취인불명
케이에이산업개발(주)	194711-*****	47도6737	27,020	경남 하동군 금성면 명덕길 8	수취인불명
정상덕	840309-*****	68루2050	36,270	경남 하동군 옥종면 옥종중앙길 80	이사

# 하 동 군 공 보

( 20 ) 제 461 호

## 환경개선부담금 반송사유

납부자	납부자번호	차량번호	금액	송달주소	반송사유
황용길	691221-*****	80서9947	75,240	경남 하동군 하동읍 군청로 143	주소불명
정호건설(하)	140111-*****	92로2379	168,630	경남 하동군 하동읍 향교1길 27,602호(영승빌라)	이사
최말선외1인변진수	751027-*****	52거9427	72,020	경남 하동군 하동읍 중앙2길 14	이사
하(하)이름	194711-*****	96부1091외	646,510	경남 하동군 금성면 금성중앙길 167	이사
김범섭	610625-*****	50고8130	120,950	경남 하동군 하동읍 오룡정길 4-1	이사
농업회사법인하동활철(하)	194711-*****	97나1821	49,960	경남 하동군 하동읍 중앙로 101	이사
김광철	640315-*****	31나6021	104,290	경남 하동군 하동읍 중서1길 6	이사
하(하)누리	613-81-*****	97더6565	5,110	경남 하동군 하동읍 중앙로 114-0	이사
송철수	570322-*****	경남7노5057	13,070	경남 하동군 하동읍 읍내리 1494번지 22호 오룡빌라 304호	이사
삼치우	670422-*****	91구6211	31,260	경남 하동군 하동읍 중앙로 64	이사
김영웅	610506-*****	95서1043	238,180	경남 하동군 하동읍 서동길 18	이사
하(하)한중공업지점	204611-*****	86조8793	194,050	경남 하동군 금남면 계천리 32	이사
김현배	600826-*****	97거4567	53,740	경남 하동군 황천면 경서대로 963-47	이사
김희준	590909-*****	경남80구2743	176,920	경남 사천시 곤양면 서정리 649번지 2호 송숙자	이사
이경진	730320-*****	경남81무4071	176,830	경남 하동군 화개면 차시배지길 22-2	수취인불명
강권영	561113-*****	경남81무1655외	195,430	경남 하동군 하동읍 나루터길 10	이사
XIAOBO	690427-*****	84소1221	23,980	경남 하동군 금남면 소송양달길 94-0	수취인불명
고민섭	790130-*****	23우1310	38,620	경남 하동군 금남면 진정2길 7-5	수취인불명
장철호	700203-*****	17비1822	90,090	경남 하동군 하동읍 나루터길 10	이사
손낙권	820419-*****	47주5157	35,790	경남 하동군 하동읍 남당길 46-6	이사
황정운	550813-*****	84다7916	142,830	경남 하동군 하동읍 경서대로 157	이사
이응철	520420-*****	97나2550	75,660	경남 하동군 하동읍 나루터길 15-16	이사
하(하)배토	194711-*****	86조8652	136,920	경남 하동군 하동읍 시정1길 18-4	이사
김영주	791215-*****	95서8405	191,670	경남 하동군 금남면 진정리 642-5번지	이사
김진권	680314-*****	경남8우2366	1,278,870	경남 하동군 금남면 미법마을길 24-3 302 노량빌라	이사
이정도	560210-*****	84나4014	77,790	경남 하동군 금남면 근동내길 47-8	이사
남진우	891129-*****	39도5586	80,510	경남 하동군 진교면 민다리길 130	이사
정동민(00790001)	620917-*****	일들살들	310,180	경남 하동군 하동읍 읍내리 320번지 1호	수취인불명

납부자	납부자번호	차량번호	금액	송달주소	반송사유
이계규	570603-*****	82마5370	25,340	경남 하동군 하동읍 향교1길 23, 1층	이사
윤대경	410121-*****	96무7605외	309,200	경남 하동군 금남면 진정리 99번지 7동 2번	이사
송종찬	700126-*****	65노4226외	448,260	경남 하동군 하동읍 나루터길 19	이사
강훈화	750308-*****	96도7202외	57,940	경남 하동군 금남면 미법마을길 24-3 3201 호노량빌라	이사
장미영	731104-*****	97더1350외	87,780	경남 하동군 금남면 미법마을길 134-7	이사
음경심	650921-*****	91도9336	33,790	경남 하동군 청암면 청학로 859-6	이사
한중규	760301-*****	33마1688	17,450	경남 남해군 고현면 남서대로 3329 B동 201호(영신빌라)	이사
하(하)금우	194711-*****	97거2417	294,030	경남 하동군 화개면 화개로 87-0	수취인불명
농업회사법인오산당주식회사	194711-*****	84다6509	48,360	경남 하동군 화개면 화개로 84	수취인불명
신태성	521008-*****	경남7노7227	74,620	경남 하동군 화개면 화개로 87-0	수취인불명
이지혜	670615-*****	경남47기9113외	566,160	경남 하동군 화개면 화개로 18-8	이사
황규민	510622-*****	84라1029	189,230	경남 하동군 금남면 달구목길 15	이사
황영길(00390001)	700725-*****	덕천대박마트	19,470	경남 사천시 사남면 조동길 61	주소불명
손영택	591013-*****	85고9272	25,340	경남 하동군 옥종면 옥수로 323-17	이사
정선녀	671013-*****	54오8668	33,790	경남 하동군 옥종면 옥단로 1380	수취인불명
이인승	600305-*****	경남7도6598외	192,640	경남 하동군 금성면 산업로 485, 105동 406호(해양파크빌@)	이사
하(하)라임조경	194711-*****	경남47기4466외	385,960	경남 하동군 하동읍 중앙1길 14	이사
김점주	710216-*****	경남82기2149	126,920	경남 하동군 금남면 경제산업로 58	이사
정영수	580216-*****	경남80루3706외	168,900	경남 하동군 하동읍 광평리 358-1번지	이사
고기섭	701219-*****	27거4462	117,970	경남 하동군 금남면 진정2길 7-5	수취인불명
이형주	500524-*****	65두2938외	25,730	경남 남해군 삼동면 동부대로1246번길 64	이사
정성식	630327-*****	경남7노5393	32,540	경남 진주시 진주대로500번길 8-1(가좌동)	수취인불명
박훈희	620811-*****	경남81머1297	224,780	경남 산청군 사천면 사천면 남영로 203-3	이사
부영미	580901-*****	경남1누3004외	665,420	경남 하동군 하동읍 경서대로 157	이사
하(하)진선	590110-*****	경남7노2867외	687,580	경남 하동군 청암면 삼신봉로 40-77	수취인불명
박정호	780121-*****	87러5803	37,280	경남 하동군 진교면 달구지길 198,203호(공군아파트)	반송함
이삼수	541202-*****	경남81나8801외	224,540	경남 하동군 청암면 청학로 2219-80	이사

# 하 동 군 공 보

( 21 ) 제 461 호

## 환경개선부담금 반송사유

납부자	납부지번호	차량번호	금액	송달주소	반송사유
김창환	680429-*****	경남81 505052	94,540	경남 하동군 금성면 연막윗길 17-6	이사
강재희	780514-*****	16거2860	76,570	경남 하동군 금성면 연막중앙길 7-1	이사
㈜지구환경	614-81-*****	경남7도7966	22,730	경남 하동군 금남면 대왕골길 20	수취인부재
문상길	650308-*****	9775003외	39,370	경남 하동군 금성면 산업로 485.105동308호(해양파크빌)	이사
김해정	660905-*****	84너1243	23,540	경남 하동군 화계면 화계로 473	수취인불명
서원호	631001-*****	경남81 무5035	11,780	경남 하동군 금남면 송문리 92번지 1호 4동 4반	이사
박용길	511001-*****	96루3338	9,530	경남 하동군 금성면 고포큰골길 39-10	이사
강문진	690301-*****	08서1024	33,790	경남 하동군 금성면 연막윗길 19-1	수취인불명
최병철	640803-*****	37주7874	19,310	경남 하동군 금성면 명선길 57-17	이사
정종인(00040001)	630210-*****	정다방 외 3곳	475,110	경남 하동군 진교면 민다리길 80	이사
김옥진	700211-*****	87보9623	24,140	경남 하동군 하동읍 나루터길 15-16	이사
이통원(02530001)	710926-*****	쌔바쌔바	104,250	경남 하동군 하동읍 시장1길 15-1	이사
임순심(00510001)	520920-*****	골드벨	102,530	경남 하동군 하동읍 중앙1길 8-1	수취인불명
임준호	730417-*****	91머2500	10,220	경남 하동군 청암면 삼선봉로 97-11	이사
이정권	750507-*****	49거6658	19,300	경남 하동군 청암면 삼선봉로 129-5	수취인불명
정찬수	800912-*****	83두1771외	71,180	경남 하동군 금성면 연막중앙길 14-5	이사
권은순	650227-*****	68로5050	24,130	경남 하동군 금남면 태봉길 19-2	수취인불명
김현철	610215-*****	97나3863	378,760	경남 하동군 금남면 주교로 169-21	이사
㈜석진산업	194711-*****	경남34너2842	333,520	경남 하동군 금남면 섬진강대로 972	이사
박광미	610715-*****	부산80로9398	18,100	경남 하동군 금남면 진정2길 58-19	수취인부재
이정현	681204-*****	80소1306외	41,660	경남 하동군 금성면 산업로 485.106동 406호(해양파크빌@)	이사
김은주	810717-*****	61우1022	61,670	경남 하동군 고전면 신월길 7	이사
변미화	610310-*****	대전7너2049	370,750	경상남도 하동군 금성면 산업로 485,106동 102호 (해양파크빌아파트)	이사
㈜오리엔탈중공업	609-81-*****	96우7832외	282,230	경남 하동군 진교면 신안길 2-0	이사
홍재표	621121-*****	경남81무4319외	606,200	경남 하동군 하동읍 항교2길 1-15	이사
박동목	561212-*****	94구3337외	259,640	경남 하동군 황천면 문화1길 16	수취인불명
박종근	730824-*****	70누1231	192,480	경남 하동군 황천면 문화2길 21-1	수취인불명
세양정보통신㈜	614-81-*****	경남81무2488외	1,063,800	경남 하동군 하동읍 군청로 57-9	수취인불명

납부자	납부지번호	차량번호	금액	송달주소	반송사유
㈜석진산업	194711-*****	경남34너2842	333,520	경남 하동군 금남면 섬진강대로 972	이사
김진봉	610620-*****	경남81 무4489	670,670	경남 하동군 금성면 갈사리 184번지 4동 6반	이사
오성민	770206-*****	경남81나4879외	491,730	경남 하동군 하동읍 소재1길 21-0,3/3 흥한로일펜션 나동 107호	수취인불명
지산건설㈜	614-81-*****	경남81 무2000	668,410	경남 하동군 하동읍 비파리 611번지 57호	수취인불명
김영환	650710-*****	29너8754외	319,810	경남 하동군 하동읍 섬진강대로 2808-26	이사
최치용	661120-*****	52거9235	32,630	경남 하동군 하동읍 산복1길 13	이사
김형준	500411-*****	80무9222	63,890	경남 하동군 황천면 인동길 3-8	수취인불명
강영근	600905-*****	경남7느1338외	653,680	경남 하동군 하동읍 부두길 81-37	수취인불명
김영자	650310-*****	96무7187	124,110	경남 하동군 하동읍 부두길 47	수취인불명
태성건설㈜	613-81-*****	경남81무6113외	352,600	경남 하동군 하동읍 부용길 18-5	수취인불명
배소현	760122-*****	95노9670	46,730	경남 하동군 화계면 쌍계로 4	이사
명휘동	640410-*****	경남80루3031	25,340	경남 하동군 악양면 악양서로 209	이사
홍경천	671208-*****	18머5449	12,820	경남 하동군 화계면 쌍계로 4	수취인불명
염익철	491227-*****	23라2226	15,470	경남 하동군 화계면 원담1길 32	수취인불명
한창호	561020-*****	89러2268	16,230	경남 하동군 황천면 구학길 12-41	이사
성환배	591215-*****	04부1608외	83,740	경남 하동군 황천면 구여의길 7-8	이사
강원곤	381127-*****	79버7394	22,540	경남 하동군 화계면 원담1길 31	이사
박찬준	491128-*****	97거2143외	67,020	경남 하동군 황천면 구학길 19-4	수취인불명
김용재	730816-*****	83수3100	25,340	경남 하동군 황천면 여의길 472-1	수취인불명
구경선	590227-*****	87보8462	14,120	경남 사천시 서포면 대포1길 47	이사
방인호	610815-*****	22부2399외	23,260	경상남도 하동군 황천면 여의길 472-1	수취인불명
최승현	630715-*****	93거2823	50,970	경남 하동군 황천면 전대1길 117	수취인불명
김봉성	690505-*****	65두5275	19,310	경남 하동군 진교면 민다리안길 84-4	수취인불명
서경한	660215-*****	경남7느1300	1,516,570	경기도 화성시 장안면 수촌리 688	수취인불명
최대정	700419-*****	14러7282	44,650	경남 하동군 진교면 사기이름길 40-17	수취인불명
김문자	520402-*****	경남70머1605	8,160	경남 진주시 진주대로954번길 11-1,203호	반송함
장대한	901028-*****	65거4300	10,590	경남 하동군 금남면 중평해안길 115-8	수취인불명
이정호	650810-*****	87러5316	23,170	광주광역시 광진구 월곡중앙로 13번길 25	이사

# 하 동 군 공 보

( 22 ) 제 461 호

## 환경개선부담금 반송사유

납부자	납부자번호	차량번호	금액	송달주소	반송사유
권준성	750825-*****	89오5135	48,690	부산광역시 영도구 변영길 128.(봉래동4가)	이사
이병기	640301-*****	31도7533	6,370	경남 하동군 하동읍 청년회관길 19	이사
변영길	660201-*****	97거2969	72,190	경기 안성시 죽산면 관음당길 39-8, 103동 903호	수취인불명
이남식	690201-*****	05로5841	168,490	경남 김해시 인제로 14-1, 101호	주소불명
정형자외1(황선명)	651027-*****	03라1963	9,050	경남 김해시 진례면 고모로 82	이사
황선명	650315-*****	96우7013외	20,810	경나 김해시 진례면 고모로 82	이사
박진성	810105-*****	96무8989	41,180	부산광역시 서구 보동길159번길.(동대신동1가)	수취인불명
정기락	500716-*****	92더9072	96,510	경기도 양주시 부흥로1398번길 290-39.(남방동)	수취인불명
김중순	650912-*****	94노2243	29,060	서울특별시 노원구 상계동 757번지 한양아파트상가 101호	수취인불명
(주)와이지개발	200111-*****	82비6435	30,300	대구광역시 남구 대덕로40길 56.(봉덕동 효성스포렉스1층)	수취인불명
권기정	7000620-*****	48두6977	45,110	대전광역시 대덕구 송촌로 20-2, 101동 102호(송촌동, 송촌빌라)	수취인불명
신용필	7000727-*****	경남71라2315	53,580	전라남도 여수시 율촌면 율촌로 96	주소불명
윤영삼	660207-*****	경남47기9590	600,400	전라남도 광양시 광양읍 서진1길 16, 203호(사인빌)	반송함
허종용	680209-*****	경남8코2522외	627,610	경남 김해시 외동 1247번지 2층 201호	주소불명
강영민	630601-*****	65노3794외	154,950	경남 하동군 하동읍 산북1길 20, 가동 503호(대망파크맨션)	반송함
김동일	620905-*****	91나8531	27,560	전라남도 진도군 의신면 의신송정길 7	수취인불명
대흥건설(주)	614-81-*****	경남8다3614	654,890	경남 고성군 고성읍 성내리 52-11번지	수취인불명
조양건설	614-81-*****	경남81무1543	589,730	경남 고성군 고성읍 성내리 52-11번지	수취인불명
손오현	420907-*****	79노1031	39,570	경남 하동군 양보면 집흥길 38	이사
이점순	610420-*****	96주2008	18,080	경남 하동군 청암면 청학로 669	이사
강만화	570904-*****	96우1353	40,850	경남 남해군 미조면 미조로14번길 15	이사
하남축산영농조합	614-81-*****	경남81무1567	486,290	경남 하동군 진교면 진양로 323	수취인불명
박영호	821224-*****	96주1765	40,930	부산광역시 부산진구 동평로39번길 32-8	반송함
안양금	620902-*****	43나8195	45,800	경남 양산시 원동면 느밭로 485-2	이사
박수현	780107-*****	경남47나4495	19,310	경남 하동군 칠천면 개인리 15-1	수취인불명
전창민	800716-*****	80너9969	18,390	경남 하동군 칠천면 인동길 5-3	수취인불명
이상열	811221-*****	경남81무6538	25,340	경남 하동군 적량면 황금길 11-55	수취인불명
박금하	580909-*****	35소4717	19,310	경남 하동군 하동읍 소재2길 14-13	이사

납부자	납부자번호	차량번호	금액	송달주소	반송사유
이규남	541009-*****	97더6565	21,080	경남 하동군 하동읍 구동길 29	이사
김재홍	770101-*****	49누9842	17,310	경남 하동군 화개면 쌍계로 199-8, 가동	이사
동양건설(주)	411-81-*****	97거2779	13,380	경남 하동군 하동읍 비파리 641번지 2호 K3층	이사
박재경	700102-*****	경남71라1901	33,800	경남 하동군 하동읍 소재2길 3-3	이사
박영수외1인(박재현)	570919-*****	80더1057	75,910	경남 하동군 하동읍 연화길 16-3	수취인불명
오동환(02300001)	700914-*****	양지역원 외	721,610	경남 하동군 하동읍 중앙로 18	수취인불명
이부명	690117-*****	경남90자7605	24,140	경남 하동군 적량면 상동산길 7	수취인불명
정형만	600526-*****	94우7559	17,570	경남 하동군 하동읍 신기궁항길 16	이사
주식회사스페이스	194711-*****	82모3087	42,890	경남 하동군 진교면 만다리안길 97,1동 103호(진교아파트)	수취인불명
조홍주(박옥남사장)00660001	690715-*****	달마기든	37,960	경남 하동군 화개면 섬진강대로 3494	이사
(주)효성건설	129-81-*****	60로6960외	23,180	경남 하동군 하동읍 비파리 177번지1호	수취인불명
봉화건설	613-81-***** 134211-*****	97나1366외	24,790	경남 하동군 하동읍 군청로 142	이사
진대도	690917-*****	92여5360	18,270	경남 하동군 하동읍 소재1길 6 102호	이사
(주)현대베스트건설	194611-*****	01루8442외	79,180	경남 하동군 하동읍 비파리 635-10번지	이사
정호일	551120-*****	68오2812	19,310	경남 하동군 하동읍 선장길 154	수취인불명
임근택	660124-*****	90고3635외	91,570	경남 하동군 하동읍 부용길 8-13	수취인불명
정숙귀	630219-*****	84구6668	16,160	경남 하동군 칠천면 월곡길 44	수취인불명
강상철	910311-*****	91무4797	16,230	경남 하동군 진교면 민다리길 130	이사
김삼환	710125-*****	97거5202	18,320	경남 하동군 하동읍 중앙로 31-3	이사
한재성	671215-*****	02주4335	102,240	부산광역시 연제구 금련로18번길 24.(연산동)	수취인불명
산정우	460608-*****	84라1844	20,890	경남 하동군 북천면 옥당로 406-1	이사
김지현	840425-*****	85루1088	36,080	경남 진주시 장대로16번길 5-2	받치
황용순	681218-*****	17나5130	137,050	부산광역시 강서구 대저로221번나길 118(대저1동)	수취인불명
서원준	820419-*****	15구9854	6,550	경남 거제시 탑곡로4길 31.(이주동)	반송함
김재덕	650512-*****	경남47기5120	22,850	경남 거제시 일운면 구조사로 46	수취인불명
김성진	760124-*****	경남71라2590	13,920	경남 고성군 고성읍 성내로 120, 2층	이사
배상선	680103-*****	30다2600	10,930	경남 진주시 신안동 흥한@ 101-303	반송함

# 하 동 군 공 보

( 23 ) 제 461 호

## 환경개선부담금 반송사유

납부자	납부자번호	차량번호	금액	송달주소	반송사유
김세희	830126-*****	경남70도1260	351,770	경남 하동군 하등읍 중앙로 70	반송함
김경섭	801125-*****	10더1645	17,780	경남 하동군 금남면 영천안길 79, 8동 401호	반송함
양병백	701206-*****	97거2019	108,330	경남 하동군 하등읍 102동 808호 (대경송림타운)	반송함
한재춘	650103-*****	경남7도7203외	405,880	경기도 파주시 월롱면 천우물길 121	주소불명
이인정	721102-*****	65노4585	21,680	전남 광양시 폭포사랑길 90,23동 204호(금호동 장미아파트)	반송함
이정순	601111-*****	경남80구7907	95,360	경남 하동군 적량면 삼화실로 813-15	수취인불명
김구태	690228-*****	90려2558	189,230	경남 창원시 마산회원구 구암서4길 26 (합성동)	이사
이만우	700503-*****	41미4328	147,660	경기도 고양시 일산동구 고양대로1037번길 11-12, 7동 101호(식사동,두산빌라)	반송함
이성숙	691201-*****	40수9664	11,710	전남 광양시 갈호1길 36 (중동)	반송함
김태수	700211-*****	84미9317	22,470	부산광역시 북구 덕천로 345,101동 408호(만덕동, 유림아파트)	반송함
최영석	730218-*****	09미5179	90,920	경상남도 하동군 하등읍 산복1길 20, , 1동 506호 (대망파크맨션)	반송함
이정은	791219-*****	79서3363	100,880	경남 하동군 진교면 들포길 38, 101동408호(미진스위트빌)	반송함
안병선	520219-*****	79노1081	134,610	대전광역시 서구 계룡로500번길 84 , 지하호(갈마동)	반송함
노길순	630206-*****	92려1730	64,090	경기도 부천시 원미구 부천로30번길 30 , 2층 (심곡동)	수취인불명
이창유	641217-*****	08구6094	4,790	경남 하동군 금성면 산업로 485, 107동 502호(해양파크빌)	반송함
허만중	650721-*****	경남5라9336	401,290	경기도 시흥시 신흥마을5길 17, (신천동)	이사
전명동	670601-*****	경남81무4880외	67,580	경남 하동군 진교면 진교막곡길 1,402호(다세대주택)	반송함

## 하 동 군 공 보

( 24 ) 제 461 호

하동군 공고 제 2016 - 725호

### 지적재조사 명교지구 실시계획 공람공고

「지적재조사에 관한 특별법」 제6조에 의거 실시계획을 수립하고, 같은 법 제7조 제4항에 의거 주민의견을 청취하고자 다음과 같이 공고합니다.

2016년 6월 일

### 하 동 군 수

1. 사 업 명 : 하동군 고전면 명교지구 지적재조사사업
2. 사업위치 : 하동군 고전면 명교리 295번지 일원
3. 공고기간 : 공고일로부터 30일간
4. 사업시행자 : 하동군수
5. 사업기간 : 2017. 1. ~ 2018. 12.
6. 관계서류 및 열람장소

가. 관계서류 : 지적재조사사업 실시계획

나. 열람장소 : 하동군청 민원과

#### 7. 의견 제출방법

본 공람공고 내용에 대하여 의견이 있는 기관·단체 또는 개인은 공고기간 내에 의견서를 작성하여 방문, 팩스, 우편 등으로 하동군수에게 제출하여 주시기 바라며, 기타 자세한 사항은 하동군 민원과(☎055-880-2083)로 문의하여 주시기 바랍니다.

가. 방 문 : 하동군청 민원과

나. 전 화 : 055-880-2083

다. 팩 스 : 055-880-2078

라. 우 편 : 하동군 하동읍 군청로 23



# 하 동 군 공 보

( 25 ) 제 461 호

■ 지적재조사 업무지침 [별지 제2호서식]

## 실시계획에 대한 의견서

① 사업명				
② 사업지구위치				
③ 시행자				
④ 의견제출자	성명 및 기관·단체명		생년월일 (등록번호)	
	주 소			
	연락처			
⑤ 의견내용				

「지적재조사에 관한 특별법」 제7조 제5항에 따라 위와 같이 의견서를 제출합니다.

년 월 일

제 출 자 (서명 또는 인)

하동군수 귀하

210mm×297mm[백상지 80g/㎡(재활용품)]

## 하 동 군 공 보

( 26 ) 제 461 호

### 소하천정비시행계획 공고(변경)

공 고 제2016-739호

「소하천정비법」 제8조제2항 및 같은 법 시행규칙 제6조에 따라 2015년도 소하천정비 시행계획(대송천)을 다음과 같이 변경 공고합니다.

2016년 6월 23일

### 하동군수(인)

소하천명	사업 개요									비고
	공 사 명	공사 위치		사업량(km)			공사기간		공사 목적	
		시작하는지점	끝나는지점	축제(築堤)	호안(護岸)	기타	착공	준공		
대송천	대 송 천 정 비 사 업	하동군 금남면 대송리 333-2	하동군 금남면 대송리 748-13	1.600	1.600	교량 4개소	2015. 05월	2017. 05월	소하천 정비	토지, 지장물 1식

**열람서류**

1. 실시설계도서
2. 위치도(축척 5만분의 1 지형도)

※ 비고란에는 손실보상 등에 관한 사항을 적는다.

## 대송천 정비사업 시행계획(변경)

1. 소하천 공사의 명칭 : 대송천 정비사업
2. 소하천 공사의 목적 및 개요
  - 가. 소하천공사의 목적
    - 해당 지역의 소하천을 정비하여 자연재해(집중호우, 태풍내습)시 발생할 수 있는 주변지역 농경지 및 주택 침수피해를 미연에 방지하여 지역주민의 안정된 생활여건 제공 및 지역 환경개선에 기여하고자 함.
  - 나. 소하천공사의 개요
    - 위 치 : 경남 하동군 금남면 대송리 333-2지 ~ 대송리 748-13번지
    - 사 업 량 : 축제 및 호안 L=1.600km, 교량 4개소
    - 사 업 비 : 2,827백만원
3. 소하천공사 시행지역의 위치
  - 경남 하동군 금남면 대송리 333-2번지 ~ 대송리 748-13번지
4. 소하천공사 시행자의 명칭 및 주소
  - 시행자 : 하동군수(안전총괄과장)
  - 주 소 : 경남 하동군 하동읍 군청로 23번지
5. 소하천공사의 착수 및 준공예정 연월일
  - 2015. 05 ~ 2017. 05.
6. 수용 또는 사용하고자 하는 토지 및 지장물 조서 : 붙임3) 참조
7. 준공된 소하천 부속물의 관리에 관한 사항
  - 관리자 : 하동군수(안전총괄과장)

## 하 동 군 공 보

( 28 ) 제 461 호

8. 폐천부지 발생 예상면적 : 해당없음

9. 실시설계도서 : 하동군청 안전총괄과 하천관리 담당 비치

10. 예정공정표 : 본 공사기간은 착공일로부터 36개월(1,095일)로 한다.

11. 사업비 및 자금조달 계획서

(금액 : 백만원)

계	2014년	2015년	2016년	비고
2,827	30	1,000	1,797	

12. 소하천공사 편입토지 및 지장물에 대한 보상 계획

가. 편입토지 및 물건조서 열람

- 열람기간 : 공고일로부터 14일간
- 열람장소 : 하동군청 안전총괄과 하천관리담당 비치
- 이의신청 : 편입토지 및 물건에 대하여 이의가 있는 소유자, 이해관계인은 열람 기간 내에 이의신청을 열람장소에 서면으로 제출하시기 바랍니다.

나. 보상절차 및 방법

- 보상시기 : 2015. 10월 이후
- 보상절차 및 방법 : 하동군청 안전총괄과에서 소유자와 계약 체결 후 보상금 지급
- 보상가액산정 : 보상가액은 「공익사업을 위한 토지 등의 취득 및 보상에 관한 법령」에 따라 감정평가업자가 산정한 가액의 산출평균치

13. 기타사항

가. 기타 공사와 관련된 자세한 내용은 하동군청 안전총괄과 하천관리담당으로 문의하시기 바랍니다. (☎ 055 - 880 - 2532~5)

위 치 도

SCALE = 1 : 50,000



## 하 동 군 공 보

( 30 ) 제 461 호

### < 대송천 정비사업 편입토지 조서(변경) >

편 입 용 지 조 서 (국·공유지)

번호	소재지			지 번	지 목	지 적	편입면적		소 유 자	
	군	면	리				당초	변경	성 명	주소
1	하동	금남	대송	740-9	답	1,530	100	100	하동군	
2	하동	금남	대송	719	구	3,330	1,951	1,951	국(농림수산부)	
3	하동	금남	대송	746	도	975	975	975	국(농림수산부)	
4	하동	금남	대송	739	도	80	41	41	국(농림수산부)	
5	하동	금남	대송	737	구	1,251	204	204	국(농림수산부)	
6	하동	금남	대송	840-16	구	3,771	3,771	3,771	국(국토교통부)	
7	하동	금남	대송	678	답	175	175	175	하동군	
8	하동	금남	대송	856-6	구	217	113	113	국(국토교통부)	
9	하동	금남	대송	715	구	1,707	893	893	국(농림수산부)	
10	하동	금남	대송	716	도	509	291	291	국(농림수산부)	
11	하동	금남	대송	747	도	848	848	848	국(농림수산부)	
12	하동	금남	대송	718	도	2,850	1,074	1,074	국(농림수산부)	
13	하동	금남	대송	717	구	958	662	662	국(농림수산부)	
14	하동	금남	대송	840-10	구	1,536	977	977	국(국토교통부)	
15	하동	금남	대송	379	도	3,835	1,492	1,492	국(농림수산부)	
16	하동	금남	대송	313	구	15,580	41	41	국(농림수산부)	
17	하동	금남	대송	322	도	1,182	29	29	국(농림수산부)	
18	하동	금남	대송	271-1	도	18	18	18	국(국토교통부)	
19	하동	금남	대송	272-11	도	367	367	367	국(국토교통부)	
20	하동	금남	대송	321-3	답	1,241	45	45	국(국토교통부)	
21	하동	금남	대송	321-6	답	851	119	119	국(국토교통부)	
22	하동	금남	대송	333-8	도	289	244	244	국(국토교통부)	
23	하동	금남	대송	397-4	답	8	8	8	하동군	
24	하동	금남	대송	840-1	구	14,527	1,511	1,511	국(국토교통부)	
합 계						57,635	15,949	15,949		

# 하 동 군 공 보

( 31 ) 제 461 호

## 편 입 용 지 조 서 (사유지)

번호	소재지			지 번		지 목	지 적	편입면적		소 유 자	
	군	면	리	당초	변경			당초	변경	성 명	주 소
1	하동	금남	대송	740-8	740-21	답	169	169	169	김동관	김해시 구산동 410 구산동제4주 공아파트 403-1304
2	하동	금남	대송	740-7	740-20	답	119	119	119	문종윤	대전시 서구 둔산로201 국화한 신아파트 603-1302
3	하동	금남	대송	740-6	740-19	답	98	98	98	문갑룡	금남면 덕오길 201
4	하동	금남	대송	740-5	740-18	답	80	80	80	황금석	금남면 덕오길 218
5	하동	금남	대송	740-4	740-17	답	100	100	100	황금석	금남면 덕오길 218
6	하동	금남	대송	740-3	740-16	답	145	145	145	장미화 외 1	여수시 여서2로 20 금호아파트 5-702
7	하동	금남	대송	740-2	740-15	답	116	116	116	이춘기	금남면 대도길 115-1
8	하동	금남	대송	740-1	740-14	답	155	155	155	이춘기	금남면 대도길 115-1
9	하동	금남	대송	738	738-2	답	324	324	324	이춘기	금남면 대도길 115-1
10	하동	금남	대송	679	679	천	53	53	53	최대성	
11	하동	금남	대송	713-2	713-2	답	954	954	954	강영태	금남면 덕오길 248
12	하동	금남	대송	713-1	713-1	답	948	948	948	강영태	금남면 덕오길 248
13	하동	금남	대송	712	712-1	답	708	708	708	이승수	경기도 시흥시 은행로 107 대우 아파트 305-1003
14	하동	금남	대송	711	711-4	답	98	98	98	임도섭	금남면 덕오길 213
15	하동	금남	대송	710	710-1	답	76	76	76	류 덕	금남면 덕오길 239
16	하동	금남	대송	748-13	748-20	답	202	202	202	구인순	진주시 진양호로 451
17	하동	금남	대송	748-12	748-19	답	168	168	168	문재역	금남면 덕오길 233
18	하동	금남	대송	748-11	748-18	답	166	166	166	문재역	금남면 덕오길 233
19	하동	금남	대송	748-10	748-17	답	141	141	141	이학세	금남면 대도길 111
20	하동	금남	대송	748-9	748-16	답	181	181	181	이정수	금남면 대도길 163
21	하동	금남	대송	748-8	748-15	답	129	129	129	정규원	부산시 사상구 양지로30번길 41
22	하동	금남	대송	735-4	735-8	답	378	378	378	이행철	진해시 용원동 1208 일신남아파 트 107-1406
23	하동	금남	대송	735-3	735-7	답	148	148	148	이옥기	금남면 대도길 153

## 하 동 군 공 보

( 32 ) 제 461 호

### 편 입 용 지 조 서 (사유지)

번호	소재지			지 번		지 목	지 적	편입면적		소 유 자	
	군	면	리	당초	변경			당초	변경	성 명	주 소
24	하동	금남	대송	735-2	735-6	답	175	175	175	송영숙	금남면 진정1길 13-2
25	하동	금남	대송	735-1	735-5	답	202	202	202	최경식	금남면 덕오길 34
26	하동	금남	대송	734-6	734-11	답	201	201	201	임정례	부산시 강서구 강동송백6길 197
27	하동	금남	대송	734-5	734-10	답	89	89	89	이세영	금남면 대도길 103
28	하동	금남	대송	734-4	734-9	답	66	66	66	이재철	양산시 삼호로86, 해인그린 빌 108-202
29	하동	금남	대송	734-3	734-8	답	128	128	128	이재영	서울시 강남구 개포로110길 15,우성아파트 110-1306
30	하동	금남	대송	751-1	751-12	답	234	234	234	이갑수 외2	화개면 삼신길 9-2
31	하동	금남	대송	676-9	676-14	답	271	271	271	조영수	금남면 사등마을길 103
32	하동	금남	대송	399-1	399-4	도	221	221	221	이중민	남해군 고현면 포상리 828
33	하동	금남	대송	439-13	439-24	답	59	59	59	김갑선	금남면 금정길 226-1
34	하동	금남	대송	397-1	397-1	답	82	82	82	이동열	금남면 사등마을길 97
35	하동	금남	대송	397-3	397-3	도	64	64	64	이동열	금남면 사등마을길 97
36	하동	금남	대송	439-12	439-23	답	162	162	162	김갑선	금남면 금정길 226-1
37	하동	금남	대송	439-11	439-22	답	134	134	134	김점숙	통영시 도리1길 162-18
38	하동	금남	대송	439-10	439-21	답	54	54	54	조순호	통영시 용남면 대곡길12, 통영청구하이츠 202-703
39	하동	금남	대송	439-9	439-20	답	58	58	58	김도임	금남면 동서길 34-4
40	하동	금남	대송	439-6	439-19	답	7	7	7	이수양	금남면 태봉길 19-25
41	하동	금남	대송	439-5	439-18	답	53	53	53	서원상	금남면 동서실 16-18
42	하동	금남	대송	439-4	439-17	답	41	41	41	이준기	금남면 대송리 334
43	하동	금남	대송	439-3	439-16	답	83	83	83	정태원	통영시 미우지5길 8
44	하동	금남	대송	439-2	439-15	답	137	137	137	황금석	금남면 덕오길 218



# 하 동 군 공 보

( 33 ) 제 461 호

## 편 입 용 지 조 서 (사유지)

번호	소재지			지 번		지 목	지 적	편입면적		소 유 자	
	군	면	리	당초	변경			당초	변경	성 명	주 소
45	하동	금남	대송	307-1	307-1	답	52	52	52	정범식	청주시 청원구 주성로 132번길 10 올량동 성원 아파트 101-1405
46	하동	금남	대송	307-11	307-11	도	101	101	101	정범식	청주시 청원구 주성로 132번길 10 올량동 성원 아파트 101-1405
47	하동	금남	대송	305-7	305-7	도	23	23	23	정범식	청주시 청원구 주성로 132번길 10 올량동 성원 아파트 101-1405
48	하동	금남	대송	305-6	305-6	도	33	33	33	정범식	청주시 청원구 주성로 132번길 10 올량동 성원 아파트 101-1405
49	하동	금남	대송	274-3	274-10	대	2	2	2	지원근	서울시 강남구 논현로6길 10-12 그리미아빌 201호
50	하동	금남	대송	274-7	274-7	도	43	43	43	지길례	부산 사상구 양지로30번 길 33
51	하동	금남	대송	274-5	274-11	도	106	106	106	지원근	서울시 강남구 논현로6길 10-12 그리미아빌 201호
52	하동	금남	대송	272-4	272-12	도	280	21	21	정기용	금남명 대송리 326
53	하동	금남	대송	439-1	439-14	답	81	81	81	김종화	부산시 북구 덕천로276 번길 60,동문굿모닝힐 119-2705
합 계							10,806	10,806	10,806		

## 하 동 군 공 보

( 34 ) 제 461 호

### 소하천정비시행계획(변경) 공고

공고 제2016-740호

「소하천정비법」 제8조제2항 및 같은 법 시행규칙 제6조에 따라 2015년도 소하천정비 시행계획(사두골천)을 다음과 같이 변경 공고합니다.

2016년 6월 23일

### 하동군수(인)

소하천명	사업 개요								비고	
	공 사 명	공사 위치		사업량(km)			공사기간			공사 목적
		시작하는지점	끝나는지점	축제(築堤)	호안(護岸)	기타	착공	준공		
사두골천	사 두 골 천 정 비 사 업	하동군 북천면 사평리 1162	하동군 북천면 사평리 459-3	0.936	0.936	부대공 1식	2015. 05월	2017. 05월	소하천 정비	토지, 지장물 1식

**열람서류**

1. 실시설계도서
2. 위치도(축척 5만분의 1 지형도)

※ 비고란에는 손실보상 등에 관한 사항을 적는다.

## 사두골천 정비사업 시행계획(변경)

1. 소하천 공사의 명칭 : 사두골천 정비사업
2. 소하천 공사의 목적 및 개요
  - 가. 소하천공사의 목적
    - 해당 지역의 소하천을 정비하여 자연재해(집중호우, 태풍내습)시 발생할 수 있는 주변지역 농경지 및 주택 침수피해를 미연에 방지하여 지역주민의 안정된 생활여건 제공 및 지역 환경개선에 기여하고자 함.
  - 나. 소하천공사의 개요
    - 위 치 : 경남 하동군 북천면 사평리 1162번지 ~ 459-3번지
    - 사 업 량 : 축제 및 호안 L=0.936km, 기타 부대시설 등
    - 사 업 비 : 1,674백만원
3. 소하천공사 시행지역의 위치
  - 경남 하동군 북천면 사평리 1162번지 ~ 459-3번지
4. 소하천공사 시행자의 명칭 및 주소
  - 시행자 : 하동군수(안전총괄과장)
  - 주 소 : 경남 하동군 하동읍 군청로 23번지
5. 소하천공사의 착수 및 준공예정 연월일
  - 2015. 05 ~ 2017. 05.
6. 수용 또는 사용하고자 하는 토지 및 지장물 조서 : 붙임3) 참조
7. 준공된 소하천 부속물의 관리에 관한 사항
  - 관리자 : 하동군수(안전총괄과장)

## 하 동 군 공 보

( 36 ) 제 461 호

8. 폐천부지 발생 예상면적 : 해당없음

9. 실시설계도서 : 하동군청 안전총괄과 하천관리 담당 비치

10. 예정공정표 : 본 공사기간은 착공일로부터 36개월(1,095일)로 한다.

11. 사업비 및 자금조달 계획서

(금액 : 백만원)

계	2014년	2015년	2016년	비고
1,674	30	1,000	644	

12. 소하천공사 편입토지 및 지장물에 대한 보상 계획

가. 편입토지 및 물건조서 열람

- 열람기간 : 공고일로부터 14일간
- 열람장소 : 하동군청 안전총괄과 하천관리담당 비치
- 이의신청 : 편입토지 및 물건에 대하여 이의가 있는 소유자, 이해관계인은 열람 기간 내에 이의신청을 열람장소에 서면으로 제출하시기 바랍니다.

나. 보상절차 및 방법

- 보상시기 : 2015. 10월 이후
- 보상절차 및 방법 : 하동군청 안전총괄과에서 소유자와 계약 체결 후 보상금 지급
- 보상가액산정 : 보상가액은 「공익사업을 위한 토지 등의 취득 및 보상에 관한 법령」에 따라 감정평가업자가 산정한 가액의 산출평균치

13. 기타사항

- 가. 기타 공사와 관련된 자세한 내용은 하동군청 안전총괄과 하천관리담당으로 문의하시기 바랍니다. (☎ 055 - 880 - 2532~5)

# 위 치 도

SCALE = 1 : 50,000

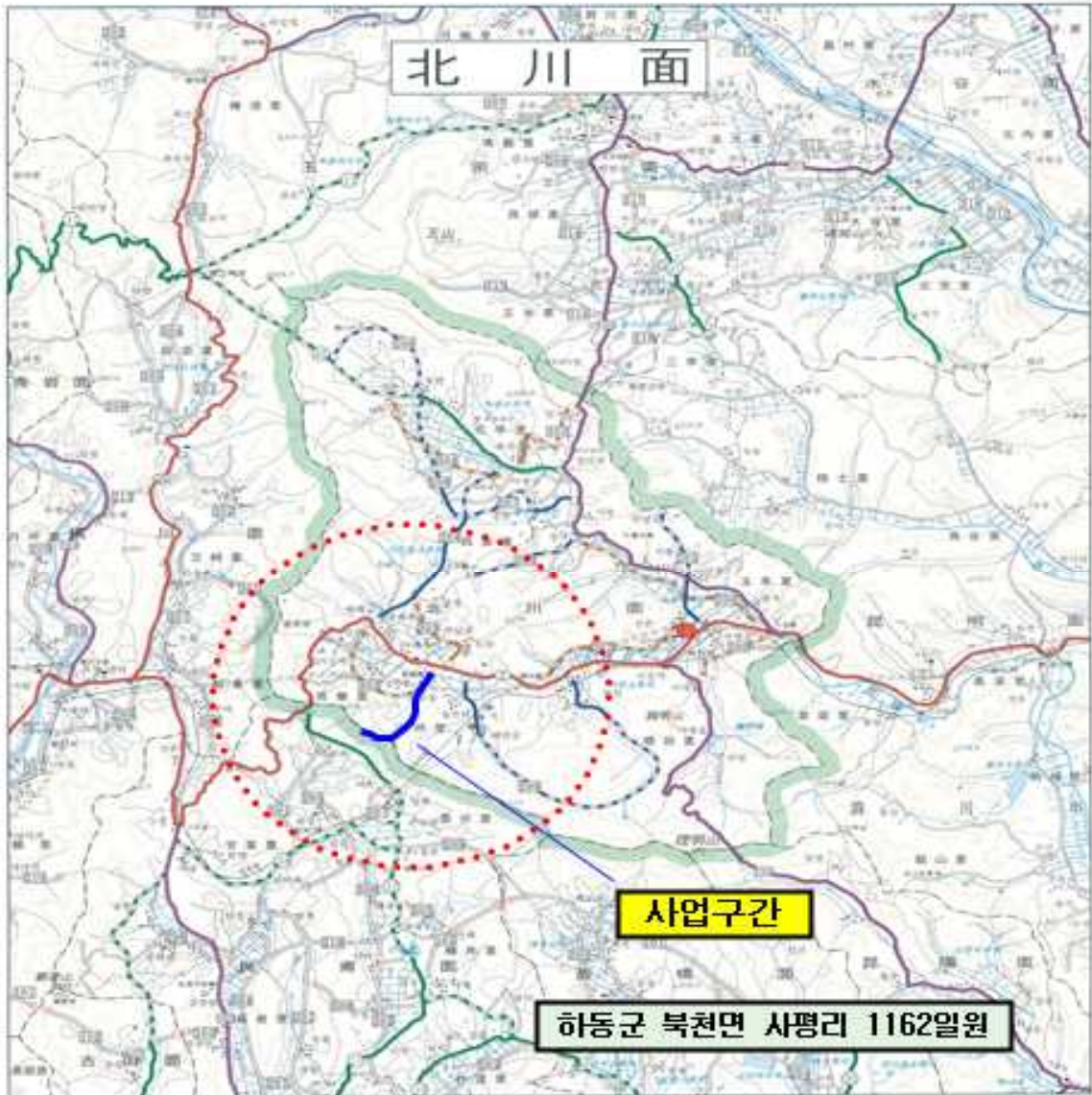

道 路 現 況

區 分	路 線 數	現 狀 (Km)	總 數 延 長 (Km)	計 劃 延 長 (Km)
計	10	34.2	7.4	39.8
國 道	-	-	-	-
省 道	4	19.0	4.2	14.7
縣 道	7	15.2	3.1	12.1

圖 尺 1 : 50,000

凡 例	
國 道	
省 道	
縣 道	
測 所 在 地	

作成者 建設課長  
確認者 河東郡守

(01)  
(01)

## 하 동 군 공 보

( 38 ) 제 461 호

### < 사두골천 정비사업 편입토지 조서(변경) >

편 입 용 지 조 서 ( 국 · 공 유 지 )

번호	소재지			지 번	지 목	지 적	편입면적		소 유 자	
	군	면	리				당초	변경	성 명	주소
1	하동	북천	사평	1086	천	13,847	73	73	국(국토교통부)	
2	하동	북천	사평	1080	도	8,443	26	26	국 (농림축산식품부)	
3	하동	북천	사평	1069	구	3,923	1,906	1,906	국 (농림축산식품부)	
4	하동	북천	사평	1070	도	1,012	140	140	국 (농림축산식품부)	
5	하동	북천	사평	1220-5	천	7,028	3,175	3,175	국(국토교통부)	
6	하동	북천	사평	1260	도	1,338	138	138	국(국토교통부)	
7	하동	북천	사평	1239	도	3,901	152	152	국(국토교통부)	
8	하동	북천	사평	1099-1	도	77	4	4	하동군	
9	하동	북천	사평	1268	도	76	10	10	국(국토교통부)	
10	하동	북천	사평	1130-3	도	187	19	19	하동군	
11	하동	북천	사평	1131-2	도	130	27	27	하동군	
합 계						39,962	5,670	5,670		

# 하 동 군 공 보

( 39 ) 제 461 호

## 편 입 용 지 조 서 (사유지)

번호	소재지			지 번		지 목	지 적	편입면적		소 유 자	
	군	면	리	당초	변경			당초	변경	성 명	주 소
1	하동	북천	사평	459-3	459-4	답	134	134	134	김행구	진주시 석갑로 111-6
2	하동	북천	사평	461-1	461-10	답	244	244	244	김태선	서울강서구등촌동628-15 라인아파트 101-503
3	하동	북천	사평	461-2	461-11	답	1,058	1,058	1,058	문도식	북천면 모성길 52-9
4	하동	북천	사평	461-3	461-12	답	173	173	173	이금규외2	북천면 사평리 334
5	하동	북천	사평	461-4	461-13	답	214	214	214	이상억	창원시 마산회원구 구암 남17길 10
6	하동	북천	사평	461-5	461-14	답	264	264	264	박영자	북천면 사평길 82
7	하동	북천	사평	461-6	461-15	답	110	110	110	김수규	부산 사상구 가야대로 330 변길 83-9
8	하동	북천	사평	461-7	461-16	답	312	312	312	이상부	진주시 석갑로 109-7
9	하동	북천	사평	461-8	461-17	답	234	234	234	조성우	진주시 사들로 35혁신도 시NH아파트 807-1601
10	하동	북천	사평	461-9	461-9	답	1,023	1,023	1,023	조성우	진주시 사들로 35혁신도 시NH아파트 807-1601
11	하동	북천	사평	460-10	460-11	답	8	8	8	강명남	북천면 사평길 56
12	하동	북천	사평	436-1	436-6	임	121	121	121	강수관	진주시 솔밭로 79번길 23
13	하동	북천	사평		436-7	임	115	115	115	강수관	진주시 솔밭로 79번길 23
14	하동	북천	사평	436-4	436-8	임	309	309	309	문도식	북천면 모성길 52-9
15	하동	북천	사평	436-5	436-9	임	545	545	545	이상억외5	창원시 마산회원구 구암 남17길 10
16	하동	북천	사평	362	362	답	46	46	46	김낙희	북천면 사평리 326
17	하동	북천	사평	363	363	답	208	208	208	강필욱	경기용인시수지구 죽전로 244 현대아파트 103-203
18	하동	북천	사평	363-1	363-2	도	19	19	19	강필욱	경기용인시수지구 죽전로 244 현대아파트 103-203
19	하동	북천	사평	364-1	364-4	도	19	19	19	이영규	북천면 사평리 334
20	하동	북천	사평	364	364-3	임	438	438	438	이상석	서울시 양천구 오목로17길7, 동도센트리움아파트 101-1204
21	하동	북천	사평	365	365-2	임	14	14	14	이상경	창원마산회원구양덕남5길 16, 중앙연립주택 101호
22	하동	북천	사평		365-3	임	175	175	175	이상경	창원마산회원구양덕남5길 16, 중앙연립주택 101호
23	하동	북천	사평	359-16	359-18	도	31	31	31	강필욱	경기용인시수지구 죽전로 244 현대아파트 103-203
24	하동	북천	사평	355-4	355-8	도	10	10	10	곽우분	북천면 사평리 330
25	하동	북천	사평	355-6	355-9	답	77	77	77	김육현	북천면 사평길 71
26	하동	북천	사평		355-10	답	79	79	79	김육현	북천면 사평길 71

## 하 동 군 공 보

( 40 ) 제 461 호

### 편 입 용 지 조 서 (사유지)

번호	소재지			지 번		지 목	지 적	편입면적		소 유 자	
	군	면	리	당초	변경			당초	변경	성 명	주 소
27	하동	북천	사평	355	355-7	답	317	317	317	정무식	부산사상구대동로64번길 25 학장금강아파트 104-906
28	하동	북천	사평	331	331-1	임	176	176	176	진주강씨회중 양공파종	북천면 사평리 346
29	하동	북천	사평	332	332-1	임	595	355	355	진주강씨회중 양공파종	북천면 사평리 346
30	하동	북천	사평	333-1	333-4	대	104	104	104	이영희	부산 북구 상리로18번나 길17 덕원주택 25호
31	하동	북천	사평	333	333-3	답	269	269	269	홍기표	북천면 사평길 92-3
32	하동	북천	사평	1099	1099-2	답	109	109	109	김성조	진주시말티고개로102-5 대영아파트102-1511
33	하동	북천	사평	1100	1100	답	30	30	30	정명수	북천면 사평길 80-2
34	하동	북천	사평	1101	1101-2	답	326	326	326	이무기	북천면 모성길 52-1
35	하동	북천	사평		1101-3	답	107	107	107	이무기	북천면 모성길 52-1
36	하동	북천	사평	1104	1104-3	답	9	9	9	강호식	경기도의정부부시부용로137 주공아파트 305-804
37	하동	북천	사평		1104-4	답	84	84	84	강호식	경기도의정부부시부용로137 주공아파트 305-804
38	하동	북천	사평	1123	1123-1	답	750	750	750	이무기	북천면 모성길 52-1
39	하동	북천	사평	1122	1122-1	답	310	310	310	정형	부산연제구배산로23번길 14
40	하동	북천	사평	1121	1121-1	답	9	9	9	정형	부산연제구배산로23번길 14
41	하동	북천	사평	1126	1126-1	답	305	305	305	정형	부산연제구배산로23번길 14
42	하동	북천	사평	1127-4	1127-7	답	58	58	58	김수규외1	부산사상구가야대로330번 길 83-9 (주례동)
43	하동	북천	사평	1127-3	1127-6	답	5	5	5	김수규외1	부산사상구가야대로330번 길 83-9 (주례동)
44	하동	북천	사평	1128	1128	답	83	83	83	김관성기외1	북천면 사평리326
45	하동	북천	사평	1129	1129-2	답	60	60	60	정명수	북천면 사평길 80-2
46	하동	북천	사평	1130-2	1130-4	답	334	334	334	김철현	사천시동금2길15,경남아 파트 가동 306호
47	하동	북천	사평	1131	1131-4	답	11	11	11	김두현외3	북천면 사평리 1056
48	하동	북천	사평	1131-3	1131-5	답	8	8	8	홍기표	북천면 사평길 92-3
49	하동	북천	사평	1119	1119-1	답	1	1	1	김궁성기외1	북천면 사평리326
50	하동	북천	사평		1119-2	답	158	158	158	김궁성기외1	북천면 사평리326
51	하동	북천	사평	1118	1118-1	답	268	268	268	이상주	대구시 달성군 과학마을 로4길40, 201호



# 하 동 군 공 보

( 41 ) 제 461 호

## 편 입 용 지 조 서 (사유지)

번호	소재지			지 번		지 목	지 적	편입면적		소 유 자	
	군	면	리	당초	변경			당초	변경	성 명	주 소
52	하동	북천	사평	1117-1	1117-3	답	262	262	262	박상순	북천면 사평길 92-7
53	하동	북천	사평	1117-2	1117-4	답	80	80	80	김원태	부산동래구남산동101-1 금정아파트A-401
54	하동	북천	사평	1170	1170-1	답	162	162	162	홍기표	북천면 사평길 92-3
55	하동	북천	사평	1171	1171-1	답	76	76	76	홍기표	북천면 사평길 92-3
합계							10,806	10,806	10,806		

## 하 동 군 공 보

( 42 ) 제 461 호

### 소하천정비시행계획 공고(변경)

공고 제2016-741호

「소하천정비법」 제8조제2항 및 같은 법 시행규칙 제6조에 따라 2015년도 소하천정비 시행계획(상장암천)을 다음과 같이 변경 공고합니다.

2016년 6월 23일

## 하동군수(인)

소하천명	사업 개요									비고
	공 사 명	공사 위치		사업량(km)			공사기간		공사 목적	
		시작하는지점	끝나는지점	축제(築堤)	호안(護岸)	기타	착공	준공		
상장암천	상 장 암 천 정 비 사 업	하동군 양보면 감당리 1107-1	하동군 양보면 장암리 567-4	0.970	0.970	교량 1개소	2015. 05월	2017. 05월	소하천 정비	토지, 지장물 1식

**열람서류**

1. 실시설계도서
2. 위치도(축척 5만분의 1 지형도)

※ 비고란에는 손실보상 등에 관한 사항을 적는다.

## 상장암천 정비사업 시행계획(변경)

1. 소하천 공사의 명칭 : 상장암천 정비사업
2. 소하천 공사의 목적 및 개요
  - 가. 소하천공사의 목적
    - 해당 지역의 소하천을 정비하여 자연재해(집중호우, 태풍내습)시 발생할 수 있는 주변지역 농경지 및 주택 침수피해를 미연에 방지하여 지역주민의 안정된 생활여건 제공 및 지역 환경개선에 기여하고자 함.
  - 나. 소하천공사의 개요
    - 위 치 : 경남 하동군 양보면 감당리 1107-1번지 ~ 장암리 567-4번지
    - 사 업 량 : 축제 및 호안 L=0.970km, 교량 1개소
    - 사 업 비 : 1,574백만원
3. 소하천공사 시행지역의 위치
  - 경남 하동군 양보면 감당리 1107-1번지 ~ 장암리 567-4번지
4. 소하천공사 시행자의 명칭 및 주소
  - 시행자 : 하동군수(안전총괄과장)
  - 주 소 : 경남 하동군 하동읍 군청로 23번지
5. 소하천공사의 착수 및 준공예정 연월일
  - 2015. 05 ~ 2017. 05.
6. 수용 또는 사용하고자 하는 토지 및 지장물 조서 : 붙임3) 참조
7. 준공된 소하천 부속물의 관리에 관한 사항
  - 관리자 : 하동군수(안전총괄과장)

## 하 동 군 공 보

( 44 ) 제 461 호

8. 폐천부지 발생 예상면적 : 해당없음

9. 실시설계도서 : 하동군청 안전총괄과 하천관리 담당 비치

10. 예정공정표 : 본 공사기간은 착공일로부터 36개월(1,095일)로 한다.

11. 사업비 및 자금조달 계획서

(금액 : 백만원)

계	2014년	2015년	2016년	비고
1,674	30	1,000	544	

12. 소하천공사 편입토지 및 지장물에 대한 보상 계획

가. 편입토지 및 물건조서 열람

- 열람기간 : 공고일로부터 14일간
- 열람장소 : 하동군청 안전총괄과 하천관리담당 비치
- 이의신청 : 편입토지 및 물건에 대하여 이의가 있는 소유자, 이해관계인은 열람 기간 내에 이의신청을 열람장소에 서면으로 제출하시기 바랍니다.

나. 보상절차 및 방법

- 보상시기 : 2015. 10월 이후
- 보상절차 및 방법 : 하동군청 안전총괄과에서 소유자와 계약 체결 후 보상금 지급
- 보상가액산정 : 보상가액은 「공익사업을 위한 토지 등의 취득 및 보상에 관한 법령」에 따라 감정평가업자가 산정한 가액의 산출평균치

13. 기타사항

- 가. 기타 공사와 관련된 자세한 내용은 하동군청 안전총괄과 하천관리담당으로 문의하시기 바랍니다. (☎ 055 - 880 - 2532~5)

# 위 치 도

SCALE = 1 : 50,000



道 路 現 況

區 分	路 線 數	延 長 距 離 (km)	特 等 路 長 度 (km)	濟 南 路 長 度 (km)
計	19	206.5	12.9	24.0
國 道	2	2.2	1.9	0.9
市 道	9	19.7	0.0	13.8
道 道	8	16.6	0.7	0.0

縮尺 1 : 50,000



凡 例

國 道	
市 道	
道 道	
圖 所 在 地	

作成者 建設課長 (01)  
 確認者 河東郡守 (02)

## 하 동 군 공 보

( 46 ) 제 461 호

### < 상 장 암 천 정 비 사 업 편 입 토 지 조 서 ( 변 경 ) >

편 입 용 지 조 서 ( 국 · 공 유 지 )

번호	소재지			지 번	지 목	지 적	편입면적		소 유 자	
	군	면	리				당초	변경	성 명	주소
1	하동	양보	장암	882	천	86,205	4,297	4,297	국(농림축산식품부)	
2	하동	양보	장암	574	도	2,196	49	49	국(농림축산식품부)	
3	하동	양보	장암	567-13	답	21	16	16	경상남도	
4	하동	양보	장암	567-12	답	33	33	33	하동군	
5	하동	양보	장암	567-11	답	19	19	19	하동군	
6	하동	양보	장암	567-10	답	32	32	32	하동군	
7	하동	양보	장암	567-9	답	70	70	70	하동군	
8	하동	양보	장암	567-8	답	23	23	23	하동군	
9	하동	양보	장암	538-13	답	16	16	16	하동군	
10	하동	양보	장암	538-12	답	19	19	19	하동군	
11	하동	양보	장암	538-11	답	68	68	68	하동군	
12	하동	양보	장암	538-10	답	50	50	50	하동군	
13	하동	양보	장암	538	구	167	144	144	국(농림축산식품부)	
14	하동	양보	장암	538-14	도	266	74	74	하동군	
15	하동	양보	장암	519-1	도	7	4	4	하동군	
16	하동	양보	장암	1018-5	도	87	35	35	국(국토교통부)	
17	하동	양보	장암	520-1	도	56	27	27	하동군	
18	하동	양보	장암	520-3	답	30	12	12	하동군	
19	하동	양보	장암	520-4	도	7	7	7	하동군	
20	하동	양보	장암	537-10	구	1,038	25	25	국(농림축산식품부)	

# 하 동 군 공 보

( 47 ) 제 461 호

## 편 입 용 지 조 서 ( 국 · 공 유 지 )

번호	소재지			지 번	지 목	지 적	편입면적		소 유 자	
	군	면	리				당초	변경	성 명	주소
21	하동	양보	장암	537	도	894	894	894	국(농림축산식품부)	
22	하동	양보	장암	537-2	구	165	11	11	국(농림축산식품부)	
23	하동	양보	장암	537-14	도	68	11	11	경상남도	
24	하동	양보	감당	257-2	도	5,024	357	357	국(농림축산식품부)	
25	하동	양보	감당	250-9	답	137	137	137	하동군	
26	하동	양보	감당	250-8	답	57	57	57	하동군	
27	하동	양보	감당	250-7	답	69	69	69	하동군	
28	하동	양보	감당	250-6	답	191	191	191	하동군	
29	하동	양보	감당	250-5	답	211	211	211	하동군	
30	하동	양보	감당	247-5	구	2,016	148	148	국(농림축산식품부)	
31	하동	양보	감당	248-5	도	164	16	16	하동군	
32	하동	양보	감당	1158	도	12,153	6	6	국(국토교통부)	
33	하동	양보	감당	258	구	5,188	116	116	국(농림축산식품부)	
34	하동	양보	감당	241-9	답	233	233	233	하동군	
35	하동	양보	감당	241-8	답	65	65	65	하동군	
36	하동	양보	감당	241-7	답	20	20	20	하동군	
37	하동	양보	감당	258	구	5,188	110	110	국(농림축산식품부)	
38	하동	양보	감당	239-3	도	387	84	84	국(농림축산식품부)	
39	하동	양보	감당	239-8	답	196	196	196	하동군	
40	하동	양보	감당	239-10	답	25	25	25	경상남도	
41	하동	양보	감당	239-7	도	3	3	3	경상남도	
42	하동	양보	감당	239-9	답	5	5	5	경상남도	
43	하동	양보	감당	239-6	도	9	9	9	경상남도	
합 계						122,878	7,994	7,994		

## 하 동 군 공 보

( 48 ) 제 461 호

### 편 입 용 지 조 서 (사유지)

번호	소재지			지 번		지 목	지 적	편입면적		소 유 자	
	군	면	리	당초	변경			당초	변경	성 명	주 소
1	하동	양보	장암	567-4	567-18	답	219	219	219	황금석	진교면 민다리길 105
2	하동	양보	장암	567-3	567-17	답	189	189	189	정양용	부산동래구사직북로48번길 193,해암나래빌 302호
3	하동	양보	장암	567-2	567-16	답	175	175	175	정양용	부산동래구사직북로48번길 193,해암나래빌 302호
4	하동	양보	장암	567-1	567-15	답	383	383	383	정승용	양보면 진양로 1007-20
5	하동	양보	장암	567	567-14	답	155	155	155	정승용	양보면 진양로 1007-20
6	하동	양보	장암	538-8	538-22	답	188	188	188	한태순	양보면 중하쌍길 17
7	하동	양보	장암	538-7	538-21	답	32	32	32	하의문	양보면 신천길 10-1
8	하동	양보	장암	538-3	538-23	답	190	0	190	박춘봉	양보면 진양로 985
9	하동	양보	장암		538-20	답	149	149	149	박춘봉	양보면 진양로 985
10	하동	양보	장암	538-2	538-19	답	484	484	484	강부건	창원시진해구웅천로153번길 31-23
11	하동	양보	장암	538-1	538-1	답	583	0	583	정승용외2	양보면 진양로 1007-20
12	하동	양보	장암		538-18	답	516	516	516	정승용외2	양보면 진양로 1007-20
13	하동	양보	장암	521-3	521-3	답	169	1	0	서남조	양보면 감당리 184
14	하동	양보	장암	537-8	537-26	답	368	368	368	정서기	양보면 중하쌍길 64
15	하동	양보	장암	537-7	537-25	답	126	126	126	배문환	울산 북구 아진로78-1 상안동 프리드 101-804
16	하동	양보	장암	537-5	537-23	답	36	0	36	배정환	울산 북구 달천로50, 달천아이파크 110-503
17	하동	양보	장암	537-6	537-24	답	57	57	57	김외숙	부산해운대구마린시티2로 38 해운대아이파크 3-2004
18	하동	양보	장암	537-4	537-22	답	26	26	26	유정목	양보면 진양로 1085-12
19	하동	양보	장암	537-1	537-21	답	83	83	83	배대금	부산동래구동래로1179 명륜아이파크 120-406
20	하동	양보	장암	536-2	536-3	도	18	18	18	정호기	양보면 진양로 1085-21
21	하동	양보	감당	250-4	250-14	답	325	325	325	장정갑	양보면 정안로 551
22	하동	양보	감당	250-3	250-13	답	108	108	108	정갑연외4	창원마산합포구월영마을 로29 동아아파트 209-702
23	하동	양보	감당	250-2	250-12	답	110	110	110	정갑연외4	창원마산합포구월영마을 로29 동아아파트 209-702
24	하동	양보	감당	250-1	250-11	답	351	351	351	김근태	양보면 영계서영길 23
25	하동	양보	감당	250	250	답	459	0	459	추금순	부산 동구 성남리로 57
26	하동	양보	감당		250-10	답	350	350	350	추금순	부산 동구 성남리로 57
27	하동	양보	감당	248-3	248-8	답	6	6	6	손경균	양보면 감당리 220



# 하 동 군 공 보

( 49 ) 제 461 호

## 편 입 용 지 조 서 (사유지)

번호	소재지			지 번		지목	지 적	편입면적		소 유 자	
	군	면	리	당초	변경			당초	변경	성 명	주 소
28	하동	양보	감당	248-2	248-7	답	51	51	51	김정덕	양보면 신전길 4-6
29	하동	양보	감당	248-1	248-6	답	19	19	19	김정덕	양보면 신전길 4-6
30	하동	양보	감당	240-38	240-40	도	8	8	8	배상운	양보면 중하쌍길 43-11
31	하동	양보	감당	241-6	241-6	답	268	0	268	김용식	양보면 신전길 8
32	하동	양보	감당		241-14	답	568	568	568	김용식	양보면 신전길 8
33	하동	양보	감당	241-5	241-12	답	165	165	165	정영창	양산시 웅상대로866 대 승하이아트 106-2103
34	하동	양보	감당		241-13	답	33	0	33	정영창	양산시 웅상대로866 대 승하이아트 106-2103
35	하동	양보	감당	241-4	241-11	답	221	221	221	김남식	양보면 중하쌍길 92
36	하동	양보	감당	241-3	241-10	답	2	2	2	박춘봉	양보면 진양로 985
37	하동	양보	감당	239-2	239-2	답	619	0	619	박춘봉	양보면 진양로 985
38	하동	양보	감당		239-12	답	603	603	603	박춘봉	양보면 진양로 985
39	하동	양보	감당	239-1	239-11	답	25	25	25	정철영	진주시 강남동 245-11
40	하동	양보	감당	252-2	252-3	도	28	28	28	정형기	양보면 장암리 810
합계							8,296	6,109	8,296		

## 하 동 군 공 보

( 50 ) 제 461 호

### 소하천정비시행계획 공고(변경)

공고 제2016-742호

「소하천정비법」 제8조제2항 및 같은 법 시행규칙 제6조에 따라 2015년도 소하천정비 시행계획(의신천)을 다음과 같이 변경 공고합니다.

2016년 6월 23일

### 하동군수(인)

소하천명	사업 개요									비고
	공 사 명	공사 위치		사업량(km)			공사기간		공사 목적	
		시작하 는지점	끝나는 지점	축제 (築堤)	호안 (護岸)	기타	착공	준공		
의신천	의 신 천 정 비 사 업	하동군 화개면 대성리 1254	하동군 화개면 대성리 1776-3	0.700	0.700	부대공 1식	2015. 05월	2016. 12월	소하천 정비	토지, 지장물 1식

**열람서류**

1. 실시설계도서
2. 위치도(축척 5만분의 1 지형도)

※ 비고란에는 손실보상 등에 관한 사항을 적는다.

## 의신천 정비사업 시행계획(변경)

1. 소하천 공사의 명칭 : 의신천 정비사업
2. 소하천 공사의 목적 및 개요
  - 가. 소하천공사의 목적
    - 해당 지역의 소하천을 정비하여 자연재해(집중호우, 태풍내습)시 발생할 수 있는 주변지역 농경지 및 주택 침수피해를 미연에 방지하여 지역주민의 안정된 생활여건 제공 및 지역 환경개선에 기여하고자 함.
  - 나. 소하천공사의 개요
    - 위 치 : 경남 하동군 화개면 대성리 1254 ~ 대성리 1776-3번지
    - 사 업 량 : 축제 및 호안 L=0.700km, 부대공 1식
    - 사 업 비 : 2,155백만원
3. 소하천공사 시행지역의 위치
  - 경남 하동군 화개면 대성리 1254번지 ~ 대성리 1776-3번지
4. 소하천공사 시행자의 명칭 및 주소
  - 시행자 : 하동군수(안전총괄과장)
  - 주 소 : 경남 하동군 하동읍 군청로 23번지
5. 소하천공사의 착수 및 준공예정 연월일
  - 2015. 05 ~ 2016. 12.
6. 수용 또는 사용하고자 하는 토지 및 지장물 조서 : 붙임3) 참조
7. 준공된 소하천 부속물의 관리에 관한 사항
  - 관리자 : 하동군수(안전총괄과장)

## 하 동 군 공 보

( 52 ) 제 461 호

8. 폐천부지 발생 예상면적 : 해당없음

9. 실시설계도서 : 하동군청 안전총괄과 하천관리 담당 비치

10. 예정공정표 : 본 공사기간은 착공일로부터 24개월(730일)로 한다.

11. 사업비 및 자금조달 계획서

(금액 : 백만원)

계	2014년	2015년	2016년	비고
2,155	100	1,500	555	

12. 소하천공사 편입토지 및 지장물에 대한 보상 계획

가. 편입토지 및 물건조서 열람

- 열람기간 : 공고일로부터 14일간
- 열람장소 : 하동군청 안전총괄과 하천관리담당 비치
- 이의신청 : 편입토지 및 물건에 대하여 이의가 있는 소유자, 이해관계인은 열람 기간 내에 이의신청을 열람장소에 서면으로 제출하시기 바랍니다.

나. 보상절차 및 방법

- 보상시기 : 2015. 05월 이후
- 보상절차 및 방법 : 하동군청 안전총괄과에서 소유자와 계약 체결 후 보상금 지급
- 보상가액산정 : 보상가액은 「공익사업을 위한 토지 등의 취득 및 보상에 관한 법령」에 따라 감정평가업자가 산정한 가액의 산출평균치

13. 기타사항

- 가. 기타 공사와 관련된 자세한 내용은 하동군청 안전총괄과 하천관리담당으로 문의하시기 바랍니다. (☎ 055 - 880 - 2532~5)

# 위 치 도

SCALE = 1 : 50,000

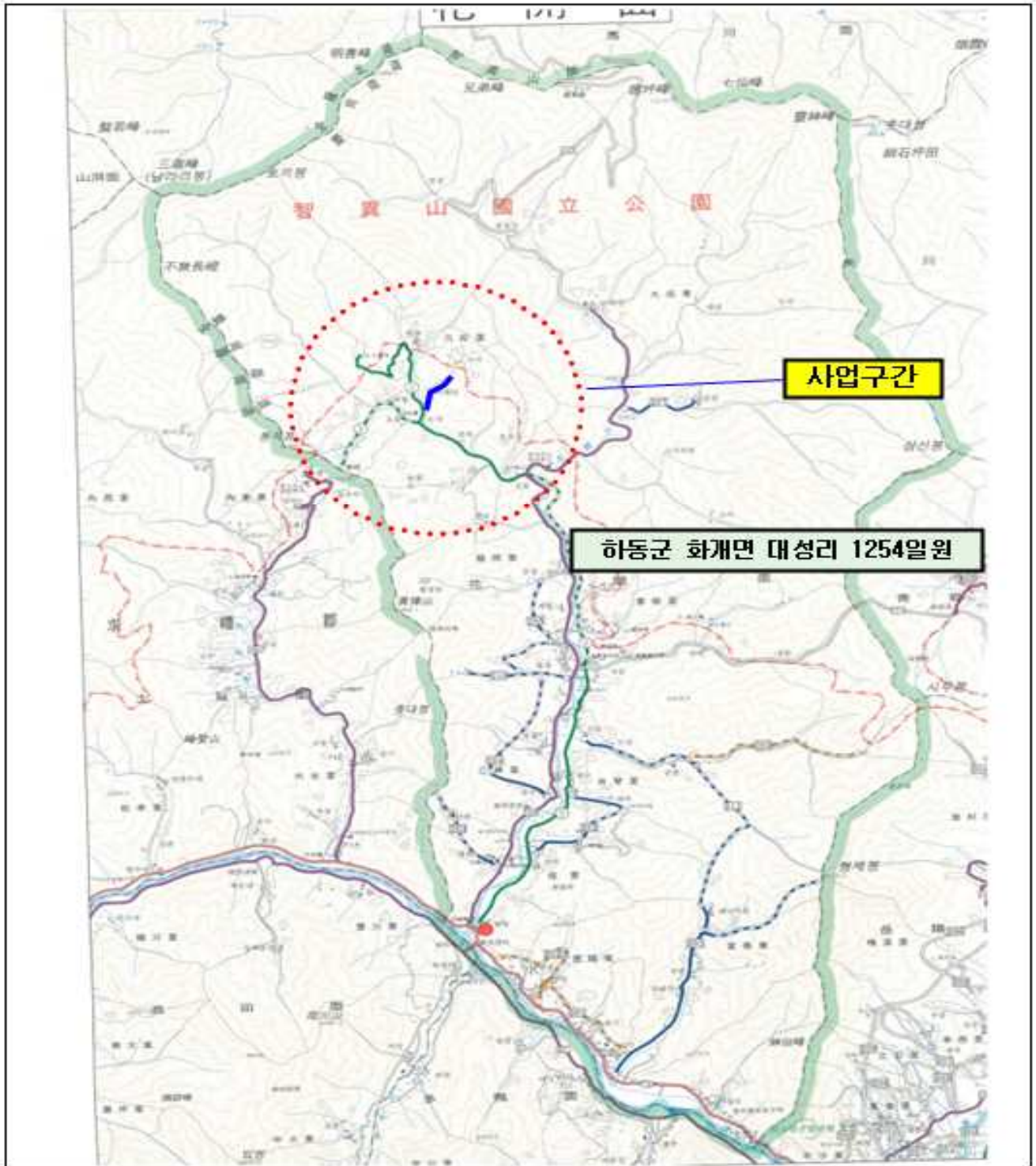

## 하 동 군 공 보

( 54 ) 제 461 호

### < 의신천 정비사업 편입토지 조서(변경) >

편 입 용 지 조 서 (국·공유지)

번호	소재지			지 번	지 목	지 적	편입 면적		소 유 자	
	군	면	리				당초	변경	성 명	주소
1	하동	화개	대성	1947	천	1,381,182	380	380	국(건설부)	
2	하동	화개	대성	1991	도	767	10	10	국(건설부)	
3	하동	화개	대성	1986	구	9,078	7,635	7,635	국(건설부)	
4	하동	화개	대성	산 224-3	도	694	33	33	국(환경부)	
5	하동	화개	대성	1988-5	도	251	251	251	국(건설부)	
6	하동	화개	대성	1318-3	도	195	195	195	국(환경부)	
7	하동	화개	대성	산 223-1	도	154	116	116	국(환경부)	
8	하동	화개	대성	1321-1	도	38	38	38	하동군	
9	하동	화개	대성	1988	도	2,978	48	48	국(건설부)	
10	하동	화개	대성	1990	도	248	97	97	국(건설부)	
11	하동	화개	대성	1985	구	3,236	645	645	국(건설교통부)	
합 계						1,398,821	9,448	9,448		

# 하 동 군 공 보

( 55 ) 제 461 호

## 편 입 용 지 조 서 (사유지)

번호	소재지			지 번		지 목	지 적	편입면적		소 유 자	
	군	면	리	당초	변경			당초	변경	성 명	주 소
1	하동	화개	대성	1259	1259-1	답	43	43	43	김정오	부산시 수영구 201-2301호(수영협성)
2	하동	화개	대성	1258	1258-1	답	59	59	59	정옥균	수원시 팔달구 화서동 713 꽃피버들마을 엘지아파트167-506
3	하동	화개	대성	1256	1256-1	답	49	49	49	손정희	화개면 화개로 1405-6
4	하동	화개	대성	1257-2	1257-9	답	120	120	0	정병옥	대성리 196
5	하동	화개	대성	1257-1	1257-10	답	558	115	115	최연숙	김해시 삼계로 223 화정마을부영아파트 301동 801호
6	하동	화개	대성	산223	산223-2	임	164	164	164	의신마을회	화개면 벽소령길 258
7	하동	화개	대성		산223-3	임	216	216	216	의신마을회	화개면 벽소령길 258
8	하동	화개	대성	1354-3	1354-18	임	81	81	81	전주영	화개면 의신길 2
9	하동	화개	대성	1321	1321	답	121	121	121	구일우	부산시 동구 수정중로 16-6
10	하동	화개	대성	1322	1322-1	창	71	71	71	최송철	부산시 영도구 해안산책 길 30 영선동4가 반도보 라아파트 104동1703호
11	하동	화개	대성	1354-2	1354-17	답	31	31	31	최송철	부산시 영도구 해안산책 길 30 영선동4가 반도보 라아파트 104동1703호
12	하동	화개	대성	산229	산229-2 산229-3	임	54,29 8	481	481	정형균	화개면 의신안길 19-2
13	하동	화개	대성	1353-2	1353-2	답	22	22	0	정신숙	화개면 의신안길 1
14	하동	화개	대성	1344	1344	답	132	132	0	박상준	서울시 은평구 진관동 10 은평뉴타운 상림마을732-1103
15	하동	화개	대성	1324	1324-1	답	52	52	52	최송철	부산시 영도구 해안산책 길 30 영선동4가 반도보 라아파트 104동1703호
16	하동	화개	대성	1343	1343-1	답	5	5	5	정옥균	수원시 팔달구 화서동 713 꽃피버들마을 엘지아파트167-506
17	하동	화개	대성	1325	1325	목	307	307	307	정용수	함양군 함양읍 용평리 681
18	하동	화개	대성	1327	1327	답	46	46	46	정용수	함양군 함양읍 용평리 681
19	하동	화개	대성	1328	1328	대	243	243	0	김민출 외1	광주광역시 남구 봉선로 133번 길 4 금호타운아파트 9동 1301호
20	하동	화개	대성	1326	1326	답	268	268	268	정판봉	화개면 대성리 1389
21	하동	화개	대성	1135	1135	답	212	212	212	정치현	화개면 화개로 1421-11
22	하동	화개	대성	1329	1329-1	전	44	44	44	정종환	대성리 1357-2

## 하 동 군 공 보

( 56 ) 제 461 호

### 편 입 용 지 조 서 (사유지)

번호	소재지			지 번		지 목	지 적	편입면적		소 유 자	
	군	면	리	당초	변경			당초	변경	성 명	주 소
23	하동	화개	대성	1134	1134-1	대	21	21	21	이순필	서울시 서대문구 가재울리 매로 2, 파크뷰자이 218-2701
24	하동	화개	대성	1133	1133-1	답	3	3	3	김영섭	화개면 의신안길 14
25	하동	화개	대성	1124	1124	대	93	93	93	유도곤	전북 익산시 모현동 1가 2-1 현대아파트 101-1001
26	하동	화개	대성	1041-7	1041-9	답	73	73	73	이영옥	김해시 가야로 463번길 14, 롯데캐슬가야아파트 205-502
합계							3,072	3,072	2,555		



소하천공사 시행(소하천의 점용·사용) 허가 공고

공고 제 2016- 759호

「소하천정비법」 제14조제1항 및 같은 법 시행규칙 제10조제2항, 「소하천정비법 시행령」 제 12조제2항 및 같은 법 시행규칙 제12조제2항)에 따라 소하천공사 시행(소하천의 점용·사용) 허가를 다음과 같이 공고합니다.

2016년 6월 29일

하 동 군 수

시행자 (점용·사용 자)	상호 및 명칭			
	대표자 (성 명)	장대생	주소	경남 창원시 마산합포구 청계동 5-1
소하천명		세동천		
공사(점용· 사용) 개요	위치	경남 하동군 청암면 목계리 1749(천) (인근지번 목계리 산316(임))		
	면적	170㎡	폐천부지(廢川敷地) 예상 면적	0㎡
	기간	2016. 6.29. ~ 2021. 6.28.		
	목적 및 사유	토지의 점용(퇴적토 준설)		

열람서류(하동군 재난관리과에서 열람 가능)

1. 실시설계도서(시설 또는 인공구조물의 설치나 이에 준하는 사항인 경우만 해당)
2. 위치도