

# 하 동 군

공보는 공문서로서의 효력을 갖는다.

제528호 2020. 3. 6.(금요일)

고 시
-----

- 하동군 고시 제2020-51호 하동군 가축사육 제한에 대한 지형도면 변경 고시..... 2

회 담									
--------	--	--	--	--	--	--	--	--	--

발행 : 하동군 편집 : 기획예산과 (055)880-2041, 행정2041

하동군 고시 제2020-51호

### 하동군 가축사육 제한에 대한 지형도면 변경 고시

「가축분뇨의 관리 및 이용에 관한 법률」 제8조 및 「하동군 가축사육 제한에 관한 조례」 제3조에 따른 가축사육제한구역 지정과 「토지이용규제 기본법」 제8조에 의한 지형도면을 다음과 같이 변경고시 합니다.

2020. 3. 6.

### 하 동 군 수

#### 1. 가축사육제한구역 지형도면 작성취지

「토지이용규제 기본법」 제8조에 의한 지형도면 고시로 토지이용규제를 명확히 함

#### 2. 가축사육제한구역 지형도면 조서

가. 가축사육제한구역 변경내역 (km<sup>2</sup>)

연번	읍면	변경 전(2019. 4. 4.)			변경 후(2020. 3. 6.)		
		전체면적	가축사육제한구역		전체면적	가축사육제한구역	
면적	비율		면적	비율			
1	하동읍	29.32	28.79	98.2%	29.34	29.34	100.0%
2	화개면	134.02	61.76	46.1%	134.03	132.14	98.6%
3	악양면	52.46	39.03	74.4%	52.46	51.49	98.2%
4	적량면	41.34	36.43	88.1%	41.34	41.04	99.3%
5	횡천면	34.31	32.61	95.1%	34.42	34.42	100.0%
6	고전면	36.01	34.59	96.1%	36.02	36.02	100.0%
7	금남면	43.21	37.45	86.7%	43.24	43.24	100.0%
8	진교면	50.08	48.06	96.0%	50.11	50.11	100.0%
9	양보면	34.25	33.79	98.7%	34.26	34.26	100.0%
10	북천면	32.91	30.18	91.7%	32.91	32.91	100.0%
11	청암면	75.40	58.46	77.5%	75.40	75.13	99.6%
12	옥종면	87.65	77.26	88.2%	87.87	86.59	98.5%
13	금성면	22.68	21.45	94.6%	22.71	22.71	100.0%
계		673.66	539.86	80.1%	674.10	669.39	99.3%

나. 가축사육제한구역 세부내역

(m<sup>2</sup>)

읍면	전체면적	전부제한 구역	일부제한구역				가축사육 제한구역	
			모든 축종	젓소, 닭, 오리, 메추리, 돼지, 개	닭, 오리, 메추리, 돼지, 개	돼지, 개	면적	비율
하동읍	29,338,537	14,581,150	24,167,398	24,906,240	29,273,510	29,338,537	29,338,537	100.0%
화개면	134,025,955	88,037,298	105,870,280	108,048,357	127,003,398	132,143,296	132,143,296	98.6%
약양면	52,462,747	17,679,159	30,465,713	31,623,154	46,314,953	51,493,547	51,493,547	98.2%
적량면	41,338,881	10,906,104	25,094,589	26,642,777	38,995,793	41,037,575	41,037,575	99.3%
횡천면	34,419,011	9,775,863	23,470,429	25,035,817	33,703,500	34,419,011	34,419,011	100.0%
고전면	36,018,105	11,518,616	27,611,692	28,994,463	35,979,258	36,018,105	36,018,105	100.0%
금남면	43,236,316	14,852,536	30,071,088	31,333,190	42,649,023	43,236,316	43,236,316	100.0%
진교면	50,105,761	19,282,814	37,721,991	39,612,403	50,093,624	50,105,761	50,105,761	100.0%
양보면	34,255,003	12,832,661	26,639,269	27,837,585	34,081,930	34,255,003	34,255,003	100.0%
북천면	32,914,722	9,997,661	20,782,374	22,208,316	32,399,349	32,914,722	32,914,722	100.0%
청암면	75,404,941	22,742,591	42,541,028	45,628,588	71,219,916	75,129,417	75,129,417	99.6%
옥종면	87,871,286	28,146,561	57,445,394	60,822,090	83,141,758	86,588,709	86,588,709	98.5%
금성면	22,713,319	14,209,597	20,858,852	21,248,914	22,713,319	22,713,319	22,713,319	100.0%
<b>계</b>	<b>674,104,584</b>	<b>274,562,610</b>	<b>472,740,095</b>	<b>493,941,892</b>	<b>647,569,329</b>	<b>669,393,317</b>	<b>669,393,317</b>	<b>99.3%</b>

3. 가축사육제한구역 지형도면

가. 「토지이용규제 기본법」 제8조에 의한 지형도면 등은 토지이용규제정보시스템에서 열람 가능(<http://luris.molit.go.kr>).

나. 하동군 문화환경국 환경보호과 비치 및 한국부동산종합공부시스템(KRAS) 등재.

4. 이해관계인은 하동군 문화환경국 환경보호과(☎055-880-2574)로 문의하시기 바랍니다.

5. 총괄도

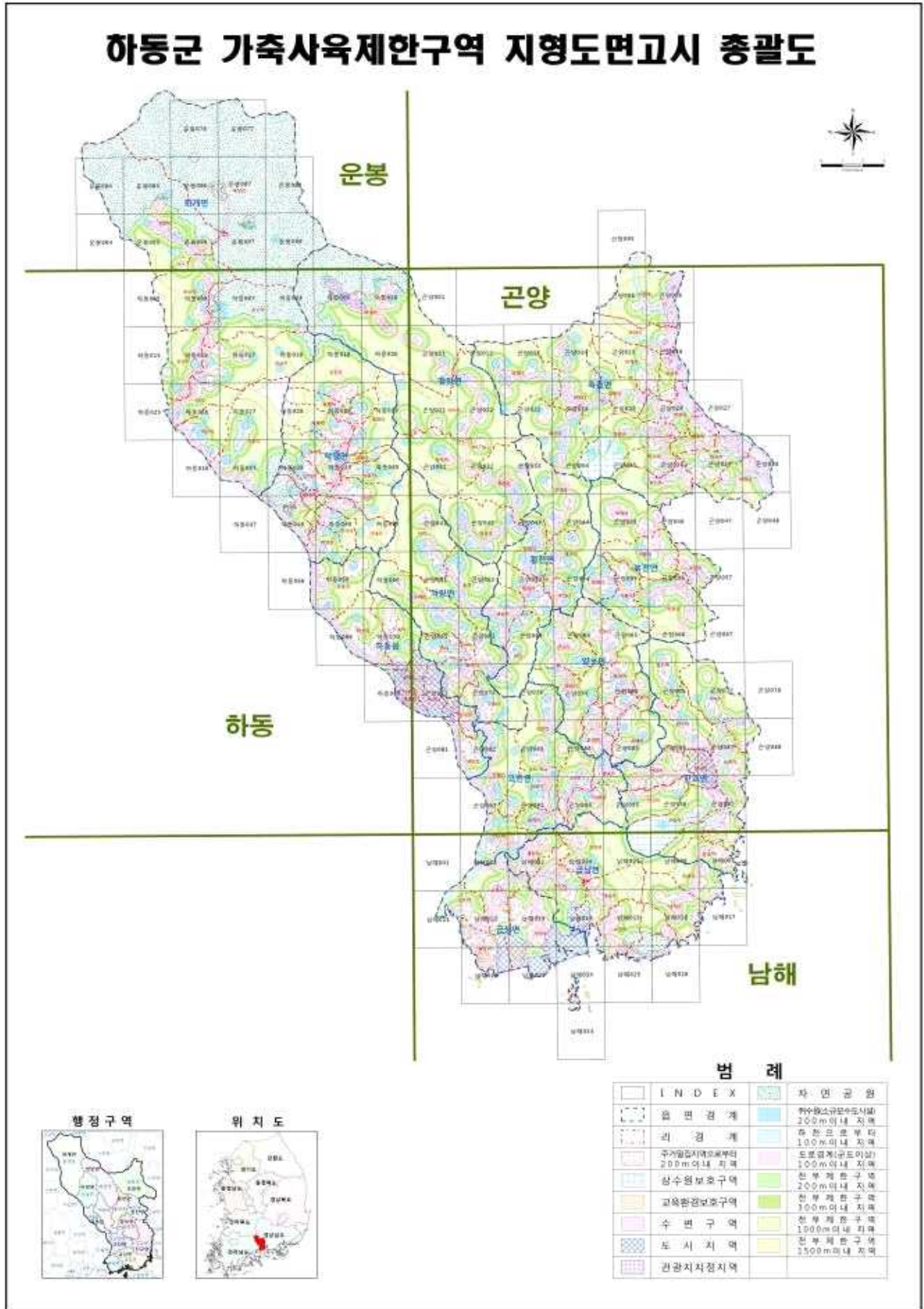

끝.