



주요 Q&A

Q. 기준중위소득 150% 이하는 어떻게 산정하나요?

A. 최근 3개월('21.11.~'22.01.) 평균 건강보험료 부과액이 가구원 수에 따른 기준중위소득의 건강보험료 부과액 이하여야 하며, 미혼은 부·모·본인 필수 형제·자매는 선택/기혼은 본인·배우자·자녀 기준으로 산정됩니다.

※ 3인 가구 기준중위소득 6,292,000원(건강보험료 부과액 직장 가입자223,722원/지역가입자242,987원/혼합227,649원)

※ 4인 가구 기준중위소득 7,682,000원(건강보험료 부과액 직장 가입자 272,614원/지역가입자 303,435원/혼합279,532원)

※ 혼합 : 한 가구에 직장 가입자와 지역가입자가 함께 있을 때.

Q. 현재 아르바이트 중입니다. 신청 가능하나요?

A. 신청일 기준, 근로계약서 상 주 30시간 미만 또는 월 120시간 미만 근로 중일 경우 신청 가능합니다.

(신청 단계에서 해당 내용 증빙 가능한 근로계약서 필수 제출)

Q. 선정되면 지원금은 어떤 형태로 지급되나요?

A. 드림카드와 연결한 계좌로 본인 돈을 넣어 일반 체크카드처럼 온·오프라인에서 사용하시면 됩니다. 드림카드 사용분 만큼 포인트를 차감하고 사후 정산하여 입금해드리는 시스템입니다. 이지웰페이 앱과 제휴 홈페이지를 통하여 환급 절차 없이 포인트로 바로 결제할 수 있습니다.

Q. 경남사랑상품권은 어떻게 등록하고, 사용하나요?

A. 올해부터 전체 지원금 중 20%에 해당하는 월 10만 원씩을 경남 사랑상품권으로 지급합니다. 대상자로 선정되면, 매달 1일 개인 휴대폰 문자로 경남사랑상품권 핀번호를 받게 됩니다.

지급받은 핀번호는 경남지역상품권 앱에 한 달 이내에 등록하여, 제로페이 가맹점에서 사용하시면 됩니다.

Q. 드림카드로 모든 상품이나 서비스 지원받을 수 있나요?

A. 상품권, 주점, 귀금속, 유희, 도박, 금융, 통신비, 월세 등 업종 사용이 제한됩니다. 또한 30만원 이상 사용 건은 소명자료 (목록 명시된 영수증, 입증관련자료)로 입증하여 환급 승인 절차에 따라 지원됩니다.



자가진단표

- 현재 경상남도내 18개 시군에 주소를 두고 있습니다.
- 현재 만18세~34세를 넘지 않았습니다. (1987.3. ~ 2004.1.) ※ 병역기간 별도산정
- 현재 학교에 재학 또는 휴학중이 아닙니다.
- 현재 진학을 준비 중이지 않으며, 진학할 계획이 전혀 없습니다.
- 신청일 현재 최종학력 졸업 또는 중퇴, 수료하였습니다.
- 현재 월 평균 120시간 이상(주 평균 30시간 이상)으로 근로 중이 아닙니다.
- 현재 본인명의로 사업자등록증을 소지하고 있지 않습니다.
- 고용노동부 청년구직활동지원금, 취업성공패키지 또는 국민취업지원제도에 참여한 적이 없거나, 참여했지만 중단한 지 6개월이 지났습니다.
- 타 시도 청년수당 사업에 참여한 적이 없거나, 참여했지만 중단한 지 6개월이 지났습니다.
- 생계급여 수급자가 아닙니다.
- 실업급여 수급 중이 아니거나, 수급 종료 후 6개월이 지났습니다.

★ 위 항목 모두 해당되어야 합니다! ★



경상남도
Gyeongnam



경상남도경제진흥원
GyeongNam Economic Promotion Agency

<https://www.gyeongnam.go.kr/baro/>
(경남바로서비스 - '구직활동수당' 검색)

1600-0949

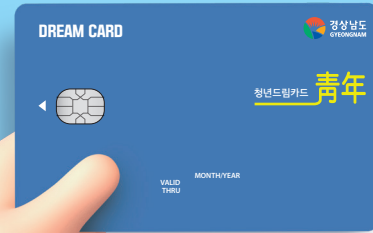

경남
청년구직
활동수당
지원사업



드림 카드

2022. 2.28.(월) 09:00 ~
3.18.(금) 24:00



경상남도
Gyeongnam



경상남도경제진흥원
GyeongNam Economic Promotion Agency

1. 지원대상



- 신청일 현재 신청하고자하는 해당 시·군에 주민등록한 자
- 기준중위소득 150% 이하 가구
- 만18세 ~ 34세 청년 ※ 병역기간 별도 선정
- 최종학력 졸업·중퇴·수료한 미취업자

거주지

신청일 현재 해당 시군에 주민등록을 두고 있는자
 ※ 단, 지원금 지급받는 모든 기간 동안 충족되어야 하며 거주지 변경 시 지원중단

가구소득

- 기준중위소득(국민가구소득의 중간값) 150% 이하
- 공고일 기준으로 전 3개월 간 가구원의 건강보험료 ('21년11월 ~ '22년1월 합계 평균)
 - 부·모·본인·자녀의 건강보험료 부과액을 합산하여 소득수준 확인
 - 본인 희망 시 형제·자매 추가 가능
- (단위 : 원/월)

가구원 수	소득기준 (중위소득의 150%)	건강보험료 본인부담금		
		직장가입자	지역가입자	혼합
3인	6,292,000	223,722	242,987	227,649
4인	7,682,000	272,614	303,435	279,532
5인	9,037,000	319,763	354,661	334,652
6인	10,361,000	370,489	408,122	398,320

※ 7인 이상 가구 소득기준은 공고문 참조

졸업·중퇴·수료 여부

- 신청 시점 기준, 고등학교·대학교·대학원 졸업·중퇴·수료자
- 최종학력(고등학교 이상~대학원) 기준 '22년 2월 현재 졸업·중퇴 또는 수료자
 - 재학 중(휴학, 졸업유예, 예정, 수료 포함)인 경우 참여 불가
 - 원격대학 및 학점인정제는 재학중이어도 참여가능 (그 이전 학력 요건 충족 필요)

미취업자

주 근로시간 30시간 미만 또는 월 평균 120시간 미만인 경우 미취업으로 간주(근로계약서 등 입증자료 필수제출)
 본인명의 사업자등록증이 있는 경우 취업으로 간주되어 지원불가

2. 모집인원

1,230명

(단위 : 명)

시·군명	사업량	시·군명	사업량	시·군명	사업량
창원시	420	진주시	145	통영시	35
사천시	25	김해시	235	밀양시	35
거제시	75	양산시	145	의령군	6
함안군	18	창녕군	15	고성군	15
남해군	10	하동군	10	산청군	10
함양군	8	거창군	15	합천군	8

3. 지원내용



- (구직활동비용 지원) 월 50만 원씩 4개월 지원
 ※ 월 10만 원은 경남사랑상품권 지급
 ※ 구직활동과 무관한 업종 등에서 사용 불가(홈페이지 참고)
- (취업성공금 지급) 지원금 수급 중 취·창업으로 중단할 경우, 3개월 근속여부 확인 후 50만 원 경남사랑상품권으로 1회 지원
 ※ 단, 사업 기간내 취업사실신고서 제출 한 자에 한하며 예산 소진 시 까지
- (구직활동 및 사회진입에 필요한 비용) 교육비, 도서구입비, 식비, 교통비 등

4. 지원절차



- 시·군별 모집인원 내에서 선발하여 지원
- 매월 구직활동보고서 및 사용내역 확인 후 지원금 지급
- 신청방법
 - ① 주소창에 <https://www.gyeongnam.go.kr/baro/> (경남바로서비스)입력, '구직활동수당'으로 접속
 - ② 회원가입 후 로그인
 - ③ 약관 동의 후 신청페이지에서 필수 정보 입력 후 마이데이터 가져오기 클릭
 - ④ 서류 첨부파일 업로드 후 신청하기 클릭



- 자격요건 심사 및 선정
 가구소득, 졸업년도, 구직활동계획서 등 자격요건 심사
 심사 후 홈페이지에 업로드 및 개별 알림톡 통보(5월 중 예정)

- 예비교육
 지원 대상으로 선정되면, 예비교육 필수 수강(1회, 온라인사전교육)
- 카드발급
 예비교육 후, 지역별 지정 카드를 선택하여 온라인 또는 해당지점 방문 후 발급
 - 창원·진주시 : 경남은행
 - 통영·사천·김해·밀양·거제·양산시·의령·함안·창녕·고성·남해·하동·산청·함양·거창·합천군 : 농협은행
- 구직활동보고서 제출
 매월 1~20일까지 구직활동에 대한 보고서 제출 필수
 ※ 취·창업 여부, 구직이행활동, 지원금 사용 특이사항 등을 작성

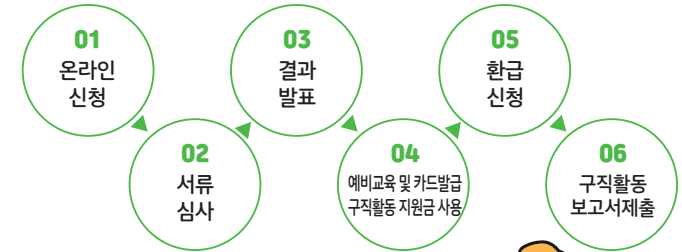

5. 제출서류

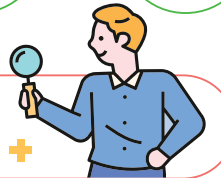

- 1 개인(민감) 정보 수집, 이용, 제공에 관한 동의서 1부
 ※ 신청 홈페이지에서 다운로드
- 2 가족관계증명서(미혼 : 부·모기준 / 기혼 : 본인기준) 1부
 ※ 반드시 주민등록번호 전체 표시
- 3 최종학력 증명서 또는 제적증명서 1부

[해당자만 제출]

- 1 부모와 동거하는 기혼자 : 주민등록등본(현재주소, 가족 구성원 포함) 1부
 ※ 반드시 주민등록번호 전체 표시
- 2 주 30시간 미만 근로자 : 근로계약서 1부
 ※ 공고일 이후 발급분만 인정
 ※ 모든 제출서류는 스캔 또는 선명하게 사진 찍어서 홈페이지에 업로드